

Befolkningsstatistikk og vannområder

En tilrettelegging av data for bruk i vannforvaltning

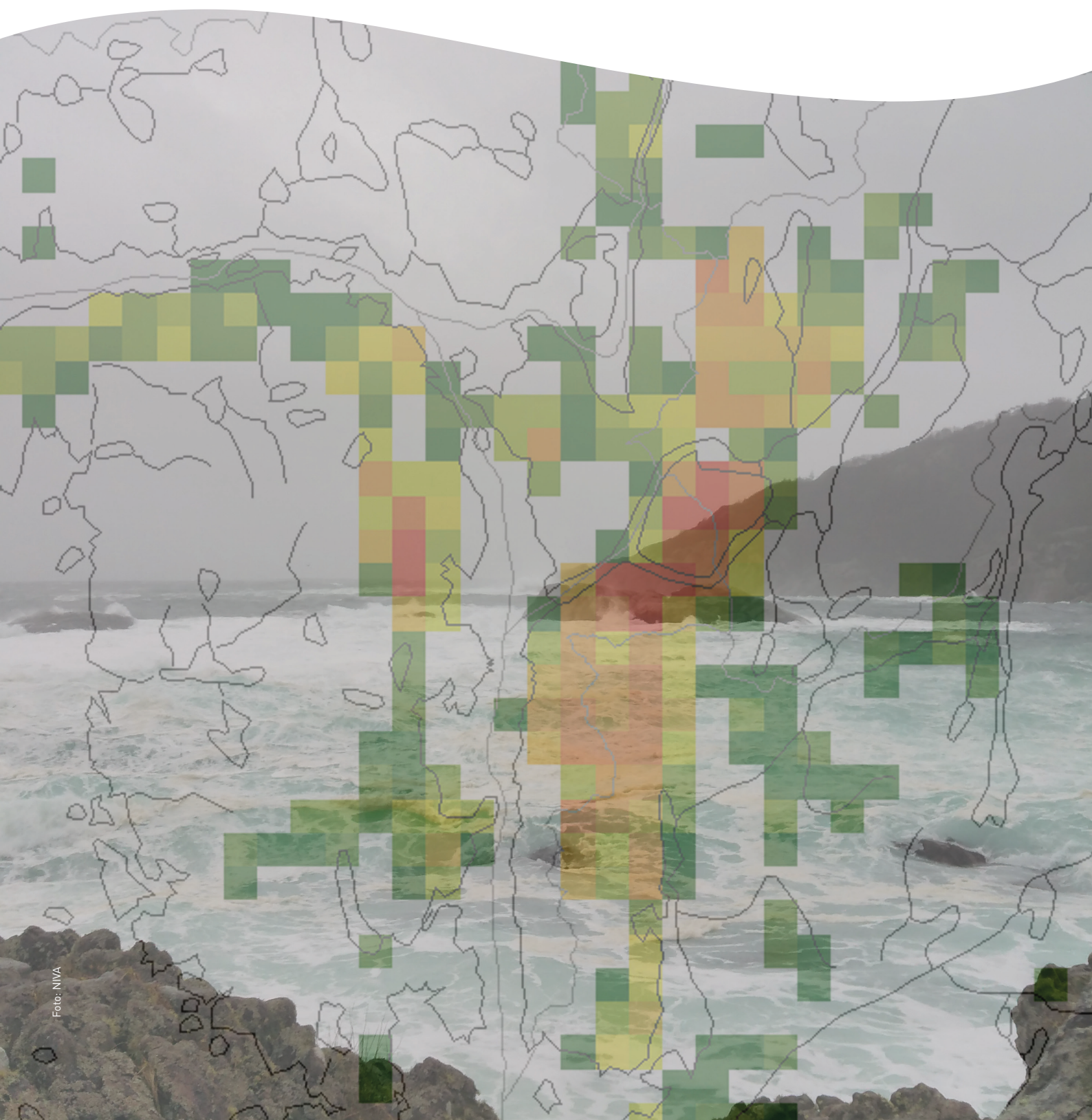

RAPPORT

Hovedkontor

Gaustadalléen 21
0349 Oslo
Telefon (47) 22 18 51 00

NIVA Region Sør

Jon Lilletuns vei 3
4879 Grimstad
Telefon (47) 22 18 51 00

NIVA Region Innlandet

Sandvikaveien 59
2312 Ottestad
Telefon (47) 22 18 51 00

NIVA Region Vest

Thormøhlensgate 53 D
5006 Bergen
Telefon (47) 22 18 51 00

NIVA Danmark

Njalsgade 76, 4. sal
2300 København S, Danmark
Telefon (45) 39 17 97 33

Internett: www.niva.no

Tittel Befolkningsstatistikk og vannområder En tilrettelegging av data for bruk i vannforvaltning	Løpenummer 7362-2019	Dato 14.03.2019
Forfatter(e) John Rune Selvik	Fagområde Vannressursforvaltning	Distribusjon Åpen
	Geografisk område Norge	Sider 116

Oppdragsgiver(e) Miljødirektoratet	Oppdragsreferanse Line Fjellvær
	Utgitt av NIVA Prosjektnummer 180366

<p>Sammendrag</p> <p>Befolkningsstatistikk på 250 x 250 m rutenett vedlikeholdes av SSB, men i denne rapporten er slike data fordelt og aggregert på vannområder og de minste offisielle nedbørfeltene i Norge (NVE/reginefelter). NIVA anbefaler at tilrettelagte data publiseres gjennom Vann-Nett for å sikre tilgjengelighet for norsk vannforvaltning.</p> <p>Fordeling av befolkningsruter og totalpopulasjonen for de enkelte vannområder er vist på kart som er vedlagt denne rapporten.</p>
--

<p>Fire emneord</p> <ol style="list-style-type: none"> Befolkning Vannområde Vannforvaltning Nedbørfelt 	<p>Four keywords</p> <ol style="list-style-type: none"> Population Sub-region Water management Catchment
---	--

Denne rapporten er kvalitetssikret iht. NIVAs kvalitetssystem og godkjent av:

John Rune Selvik
Prosjektleder

Kristoffer Kalbekken
Forskningsleder

ISBN 978-82-577-7097-6
NIVA-rapport ISSN 1894-7948

© Norsk institutt for vannforskning. Publikasjonen kan siteres fritt med kildeangivelse.

Befolkningsstatistikk og vannområder
En tilrettelegging av data for bruk i
vannforvaltning

Forord

På oppdrag fra Miljødirektoratet har NIVA koblet befolkningsdata til de minste nedbørfeltene i Vassdragsregisteret (Reginefelt) og til «vannområdene» iht. vannforskriften. Målsettingen har vært å gjøre befolkningsdata lett tilgjengelig for anvendelse i analyser/vurderinger innen norsk vannforvaltning.

Befolkningsdata kan brukes som en proxy i kvantifisering av forurensningskilder og vil være viktig informasjon knyttet til prioriteringsprosesser og offentlig bruk av virkemidler innen vannforvaltning.

Oslo, 11. mars 2019

John Rune Selvik

Forsidefoto: John Rune Selvik (CC-BY-SA 3.0)

Innholdsfortegnelse

1	Introduksjon.....	8
2	Metode	9
3	Resultater.....	10
3.1	Digitalt produkt.....	10
3.2	Kartbok.....	13
4	Anvendelse	14
5	Referanser.....	14

Sammendrag

Befolkningsstatistikk på 250 x 250 m rutenett vedlikeholdes av SSB, men i denne rapporten er slike data fordelt og aggregert på vannområder og de minste offisielle nedbørfeltene i Norge (NVE/reginefelt). NIVA anbefaler at tilrettelagte data publiseres gjennom Vann-Nett for å sikre tilgjengelighet for norsk vannforvaltning.

Fordeling av befolkningsruter og totalpopulasjonen for de enkelte vannområder er vist på kart som er vedlagt denne rapporten.

Summary

Title: Population statistics and sub-districts in River Basin Districts -
Facilitating data for use in water management

Year: 2019

Author(s): John Rune Selvik

Source: Norwegian Institute for Water Research, ISBN 978-82-577-7097-6

Population statistics on a 250 x 250 m grid is maintained by Statistics Norway. In this report, population statistics are assigned to the smallest official catchment areas in Norway ("Regime units") and sub-districts of the River Basin Districts. NIVA recommends to publish these processed datasets in the "Vann-Nett" portal in order to ensure availability for water managers.

The distribution of residents and the total number of residents in sub-districts of the River Basin Districts population number is presented on maps attached to this report.

1 Introduksjon

SSB vedlikeholder statistikk over den norske befolkning for norske fylker og kommuner. Pr. 1. januar 2019 angis det samlede befolkningstallet i Norge å være 5 328 212. Informasjon om befolkning og bosetting er viktig informasjon av betydning for ulike forvaltningsoppgaver. Innen vannforvaltning vil den menneskelige påvirkning ligge til grunn for planlegging av tiltak man kan sette inn for å opprettholde eller forbedre vannkvalitet og økologisk status. Befolkningsdata blir derved brukt indirekte ved planlegging av avbøtende tiltak som dimensjonering av rensebehov og gjennomføring av fysiske tiltak.

Vannkvalitetens betydning for opprettholdelse av biologiske funksjoner og mangfold er den tradisjonelle tilnærming, mens den nytte man har av god vannkvalitet og god økologisk status har fått stadig mer fokus. Dette gjelder ikke bare bruken av vannressursene i ulike produksjonssammenhenger, men like mye i form av økosystemtjenester knyttet til rekreasjon, opplevelser knyttet til vann osv. Befolkningsdata blir derved viktig for vurderinger av hvor mange mennesker som er berørt av vannkvalitet eller kvaliteter knyttet til vann.

SSB har organisert befolkningsdata og gjort dette lett tilgjengelig for bruk i ulike analyser. Miljødirektoratet har gjennom flere år gjort en betydelig innsats for å organisere / tilrettelegge informasjon innen ulike tema under Vannforskriften, f.eks. kildefordelte tilførsler av næringsalter (Selvik m.fl., 2018). Høsten 2018 ønsket Miljødirektoratet å tilrettelegge befolkningsdata for lettest mulig anvendelse innen vannforvaltningsspørsmål. NIVA har koblet befolkningsdata til de minste nedbørfeltene i Vassdragsregisteret (reginefelt) og til «vannområdene» iht. vannforskriften. Befolkningsdata skal derved være lett tilgjengelig for anvendelse i analyser/vurderinger der reginefelt og vannområder inngår. Det er antatt at datasettene skal kunne gjøre tilgjengelig gjennom Vann-Nett portalen.

2 Metode

SSB har tilrettelagt befolkningsdata på rutenett siden 2002 (Takle, 2002). I den foreliggende rapporten er det benyttet den landsdekkende inndelingen i 250 x 250 meter ruter som grunnlag. Denne inndelingen antas å være egnet også for analyser i mindre tettbebygde områder, der større ruter (km-ruter) ikke vil være detaljert nok. Årlig statistikk for totalpopulasjonen (2011-2018) er tilgjengelig for nedlasting på <https://www.ssb.no/natur-og-miljo/geodata>. I det foreliggende arbeid er det benyttet siste tilgjengelige befolkningsdata (2018).

Det er fastsatt et eget nasjonalt standard rutenett for statistikk som kan lastes ned i ulike rutesørrelser (shape-format). Hver rute har et rutenett ID, noe som muliggjør å knytte rutenettstatistikk til kart. Rutenettstatistikken er publisert som kommaseparerte filer.

I NIVAs arbeidsprosess for å knytte befolkningsdata til nedbørfelt har vi benyttet GIS verktøy (ArcMap) og fulgt følgende steg i prosessen:

- Sammenkobling (join) av ruter (shape) og totalbefolkning (csv)
- Konvertering av ruter til raster
- Rasteropptelling/summering (Zonal statistics) pr. reginefelt-polygon (regineinndelingen i vassdragsregisteret, 2018)., «totalpopulasjon» som regine attributt
- Rasteropptelling/summering pr. vannområde, «totpop» som vannområde attributt
- Eksport av excel-fil for befolkning pr. reginefelt og vannområde.
- Utarbeidelse av «kartbok» til rapporten basert på befolkning i vannområder innenfor Norges grense.

Takle (2002) angir at det også vil være enkelt å hente ut befolkningstall for bl.a. aldersgrupper. SSB anfører at man har koordinater på hver person (98%) i Norge og det muliggjør utarbeidelse av rutenett statistikk på all informasjon som kan kobles til fødselsnummer (f.eks. utdanning, sivilstatus, landbakgrunn, inntekt). Dette gir i teorien mange muligheter, men fordrer stor forsiktighet med hensyn til personvernet og muligheter for misbruk.

3 Resultater

3.1 Digitalt produkt

Hovedresultatet fra arbeidet er to datasett – et datasett med angivelse av totalpopulasjonen i hvert reginefelt og et datasett med totalpopulasjon aggregert for hvert vannområde.

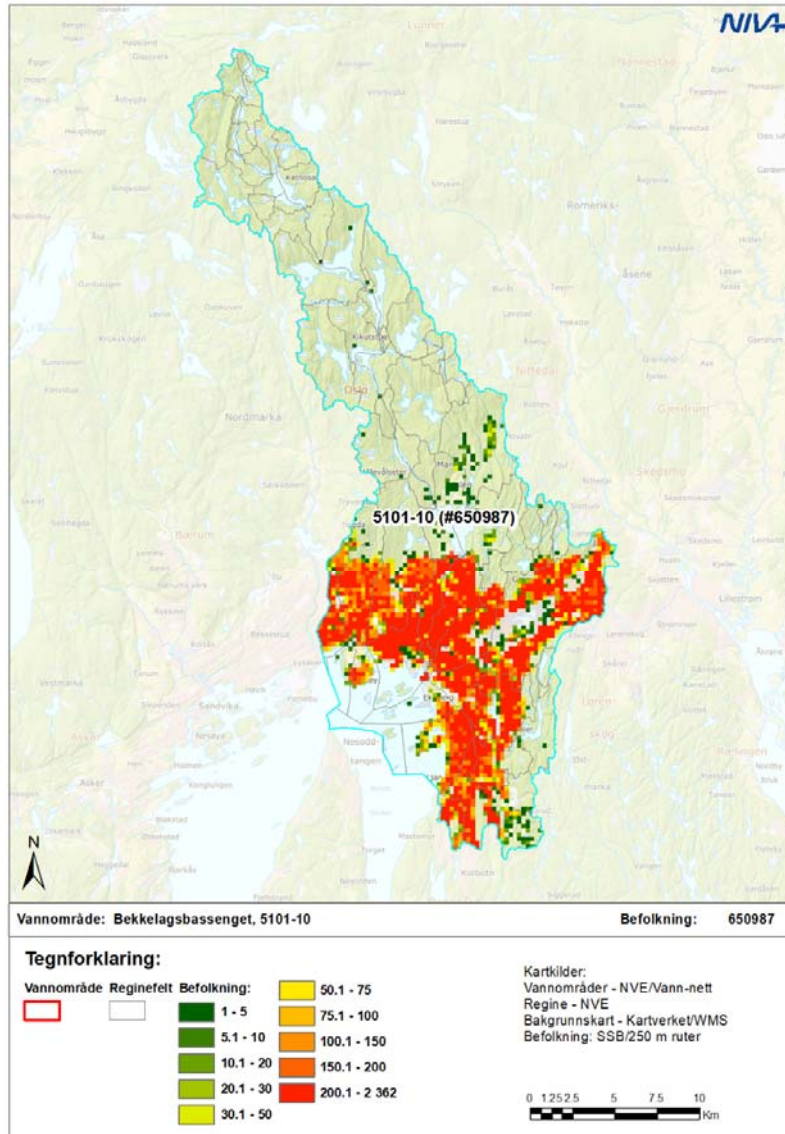

Figur 1. Bekkelagsbassenget i Oslo er det vannområde i Norge som har størst totalbefolkning, men favner også områder i nord uten nevneverdig belastning.

Vannområdene er en aggregering av en rekke reginefelt som i sum utgjør en praktisk forvaltningsmessig enhet. Bekkelagsbassenget i Oslo er det vannområde i Norge som har størst totalbefolkning (ca. 650 000), men favner også områder i nord uten nevneverdig befolkning (Figur 1). Avrenningen fra dette området skjer til den sårbare Indre Oslofjord, men befolkningen er i stor grad knyttet til kommunale renseanlegg. Andre brukerinteresser knyttet til vannforekomstene er imidlertid betydelige pga. høyt antall innbyggere i vannområdet.

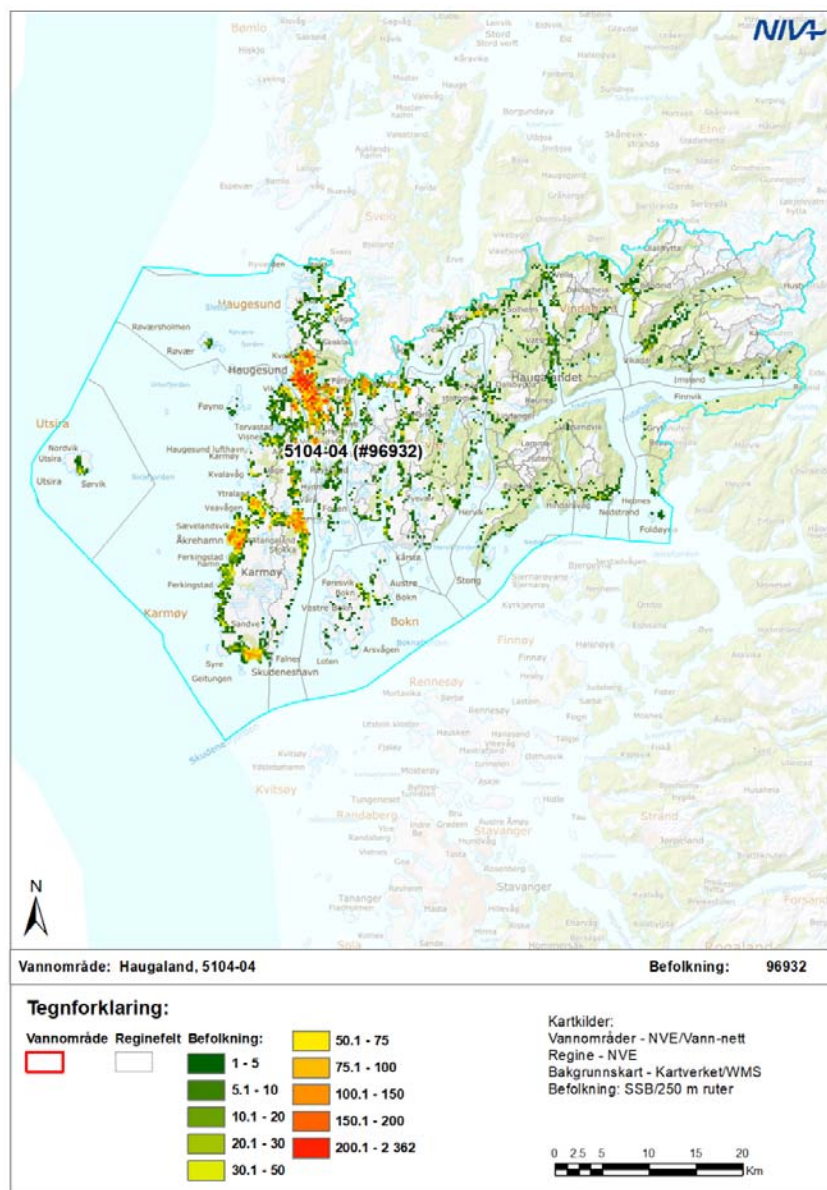

Figur 2. Vannområdet Haugaland ved Haugesund er et annet eksempel blant de 15 største vannområdene mht. antall innbyggere. Området drenerer til gode sjøresipienter.

Et annet eksempel blant de 15 største vannområdene mht. antall innbyggere er Haugaland ved Haugesund. Dette er et typisk kystområde der befolkningen utenom Haugesund i stor grad er lokalisert langs kystlinjen.

Datsettene for befolkning i vannområder og reginefelt kan brukes for oppslag direkte for det område man er interessert eller kobles mot geografisk område eller andre data i GIS eller andre verktøy. Et eksempel på dette er befolkningsdata for området Alnaelven i Oslo som er en del av vannområdet Bekkelagsbassenget. Her er nedbørfeltet for Alna etablert ved en aggregering av reginefelt med tilhørende befolkningsinformasjon (Figur 3).

Utover de enkelte befolkningsruter i SSBs datasett, vil en angivelse av antall innbyggere i det enkelte reginefelt være en aggregering som kan anvendes i studie av mindre områder enn de definerte vannområder, se f.eks. Figur 3 med fordeling av befolkning i Flekkefjord og fjordområdene utenfor.

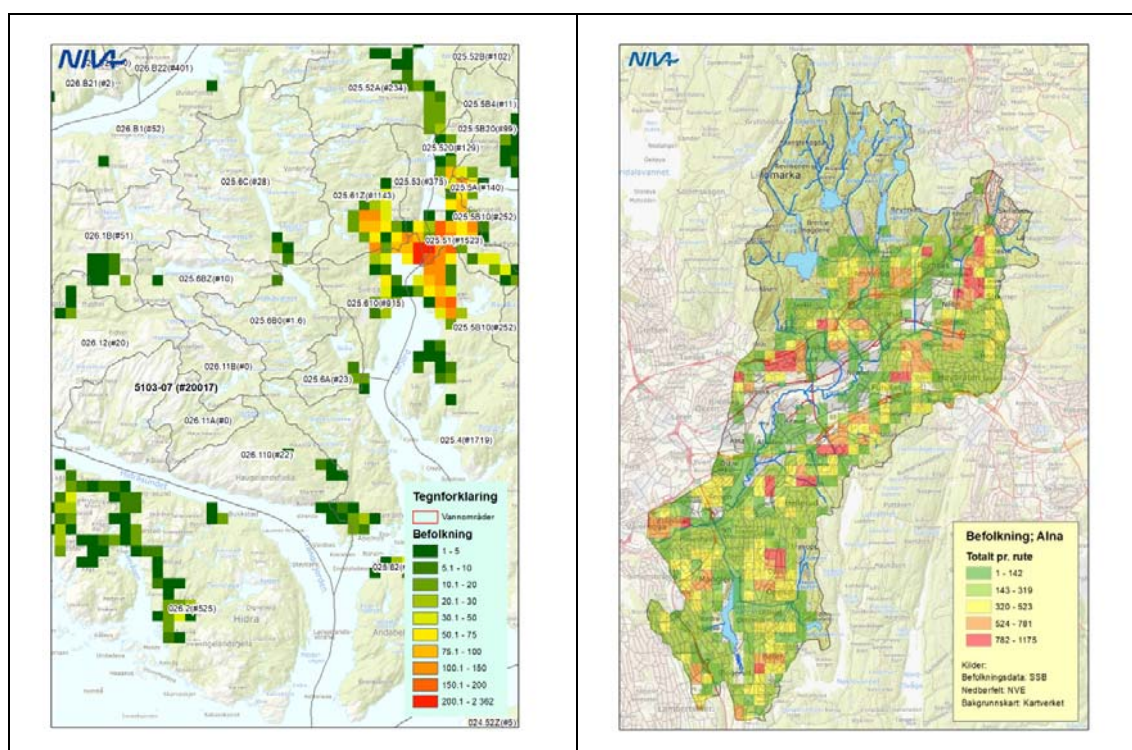

Figur 3. Reginefelt med befolkningsruter rundt fjordområdene ved Flekkefjord (til venstre). I bilde til høyre vises befolkningsruter i nedbørfeltet til Alnaelva i Oslo (som er en del av vannområde Bekkelaget, se Figur 1).

De norske vannområdene er svært heterogene mht. størrelse og befolkningsfordeling. I Tabell 1 nedenfor er det presentert de 15 største vannområdene mht. totalt antall innbyggere i områdene. Vannområde Bekkelagsbassenget (Oslo) er nest minst blant de viste områdene, men troner øverst med høyest antall innbyggere og derved også høyest befolkningstetthet. Nummer to på lista er Bergensområdet (5105-01) med omtrent halvparten så stor totalbefolkning som Bekkelagsbassenget fordelt på et 7 ganger så stort areal.

Vannområde Glomma (5101-14) ligger nederst på denne lista, men har størst areal (45 ganger større enn Bekkelagsbassenget) og 7 ganger så liten befolkning.

En slik rangordning av områdene kan være nyttig for å vurdere om det er områder som krever spesiell oppmerksomhet for å løse påviste miljøutfordringer.

Tabell 1. De 15 største vannområdene i Norge mht. totalt antall innbyggere i områdene.

Vannområde	Areal (Km ²)	Total-befolkning	Maksimum befolknings-tetthet (innbyggere/ km ²)	Gj.snitt befolknings-tetthet (innbyggere/ km ²)
Bekkelagsbassenget (5101-10)	443	650 987	37 792	1 469
Vest (5105-01)	3 191	357 351	22 704	112
Jæren (5104-01)	1 885	313 427	11 456	166
Indre Oslofjord Vest (5101-16)	1 059	242 135	10 944	229
Mjøsa (5101-17)	16 567	224 201	11 088	14
Glomma sør for Øyeren (5101-11)	2 767	190 265	8 368	69
Leira - Nitelva (5101-15)	1 183	188 446	22 320	159
Horten - Larvik (5102-08)	1 437	175 673	9 696	122
Nidelva (1102-02)	299	152 929	18 320	511
Morsa (5101-02)	1 208	115 046	10 112	95
Drammenselva (5102-14)	674	113 694	16 448	169
Otra (5103-01)	4 023	110 128	11 936	27
Skien - Grenlandsfjordene (5102-04)	1 011	98 319	7 808	97
Haugaland (5104-04)	2 596	96 932	8 688	37
Glomma (5101-14)	19 998	93 000	6 832	5

3.2 Kartbok

Det er utarbeidet et kart for hvert vannområde (se eksempel på slikt kart i figur 1) med angivelse av befolkningsruter i vannområdet og summen av totalbefolkningen i vannområdet (Vedlegg A). Kartene angir også grensene for de enkelte reginefeltene i vannområdet. NIVA håper en slik presentasjon vil være nyttig for enkelt å kunne slå opp hvordan befolkningen er fordelt i «ditt vannområde».

Det er kun totalt antall innbyggere som er benyttet i de foreliggende datasett, men Takle (2002) angir at det også vil være enkelt å hente ut befolkningstall for bl.a. aldersgrupper. SSB anfører at man har koordinater på hver person (98%) i Norge og det muliggjør utarbeidelse av rutenett statistikk på all informasjon som kan kobles til fødselsnummer (f.eks. utdanning, sivilstatus, landbakgrunn, inntekt). Dette gir i teorien mange muligheter, men fordrer stor forsiktighet med hensyn til personvernet og muligheter for misbruk.

4 Anvendelse

Anvendelse av befolkningsdata kan gi grunnlag for ulike modeller der befolkningsdata kan benyttes som en proxy for annen påvirkning.

Ulike forurensningskomponenter kan ha forskjellige tilførselsveier før disse når ferskvann. Mange stofftilførsler kan kvantifiseres gjennom utslipp fra industri eller offentlig avløpsnett/reuseanlegg, men for andre komponenter kan befolkningsstatistikk være nyttig for å kvantifisere tilførsler til ulike vassdrag. Et annet eksempel er bruk av befolkningsdata i forhold til forsøpling og forekomst av mikroplast i norske vassdrag. Vil befolkningstetthet være av betydning for tilførsler av plastpartikler?

Kvantitative utslipp fra større avløpsreuseanlegg og tilførsler fra spredt bebyggelse er viktige størrelser ved etablering av tiltaksplaner for å bedre vannkvalitet / økologisk status. Kobling av avløpsdata med befolkningsdata i det enkelte nedbørfelt kan gi ny innsikt av betydning for strategi og planlegging av nye reusetiltak der også befolkningsendring over tid kan være en faktor av interesse.

Avbøtende tiltak for å opprettholde eller forbedre vannkvalitet kan være kostbare. Statistikk for hvor mange mennesker som er berørt/opptatt av vannkvalitet i et område kan være nyttig informasjon knyttet til prioriteringsprosesser og offentlig bruk av virkemidler.

Tilsvarende bruk av statistikk kan tenkes som viktig argumentasjon ved prioritering av forskningsinnsats for å løse spesifikke problemstillinger.

NIVA anbefaler at datafilene for vannområder og reginefelt publiseres i Vann-Nett slik at tilgangen til informasjonen blir enklest mulig for aktørene i norsk vannforvaltning.

5 Referanser

Selvik, J.R., Kværnø, S.H., Turtumøygard, S., Skarbøvik, E. og T.H. Bakken, 2017. Datagrunnlag for karakterisering av vannområder og planlegging av overvåking – tilførsler av næringssalter. NIVA rapport 7149-2017.

Takle, Mona, 2002. Befolkningsstatistikk på rutenett. Dokumentasjon. Notat 22 / 2002. 34 s.

Vedlegg A.

Kartbok; norske vannområder med befolkningsfordeling (250x250 m ruter) og angivelse av totalt antall innbyggere.

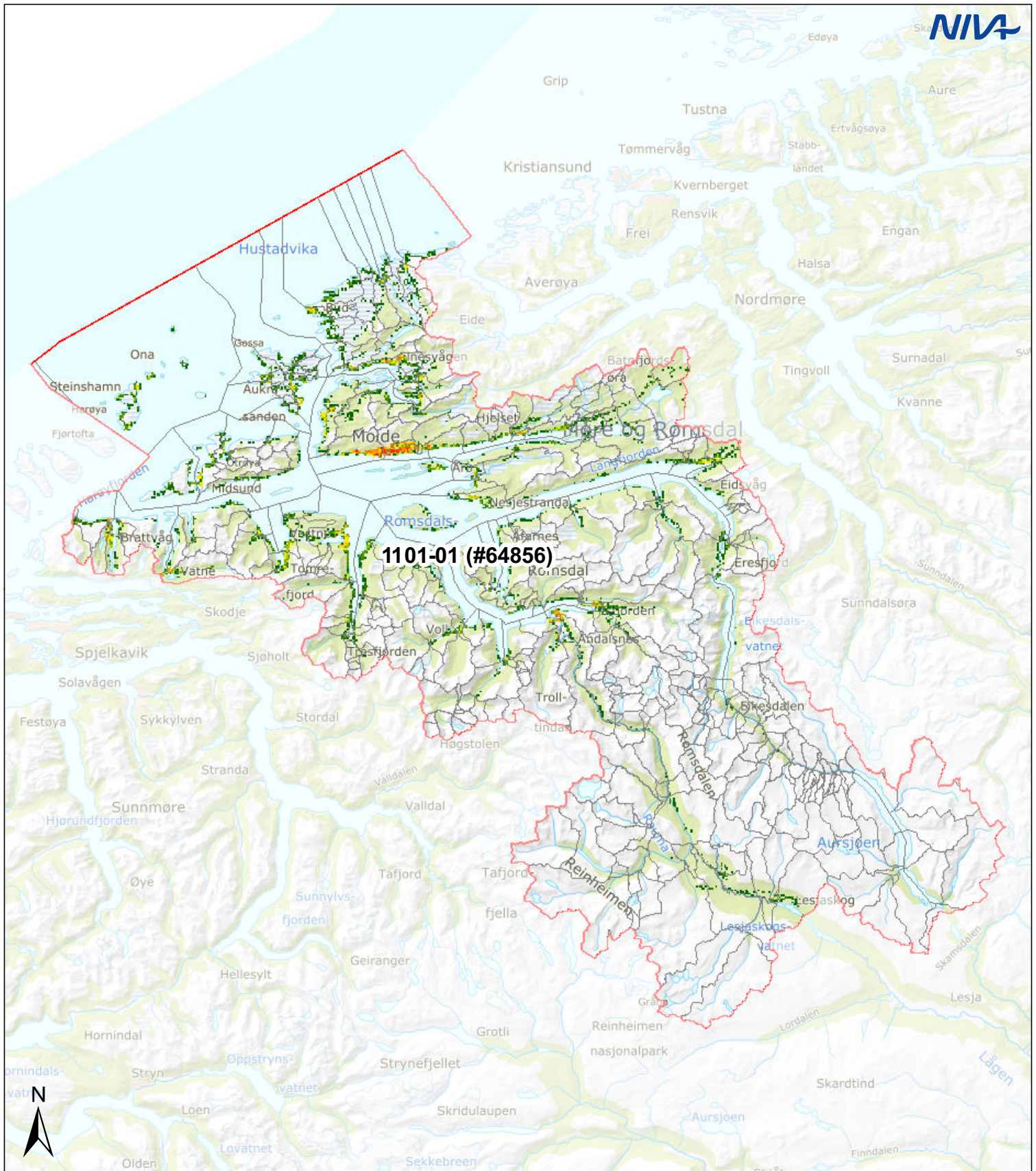

1101-01 (#64856)

Vannområde: Romsdal, 1101-01

Befolkning: 64856

Tegnforklaring:

	Vannområde		Reginefelt		Befolkning:		50.1 - 75
	1 - 5		75.1 - 100				
	5.1 - 10		100.1 - 150				
	10.1 - 20		150.1 - 200				
	20.1 - 30		200.1 - 2 362				
	30.1 - 50						

Kartkilder:
 Vannområder - NVE/Vann-nett
 Regine - NVE
 Bakgrunnskart - Kartverket/WMS
 Befolkning: SSB/250 m ruter

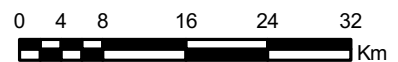

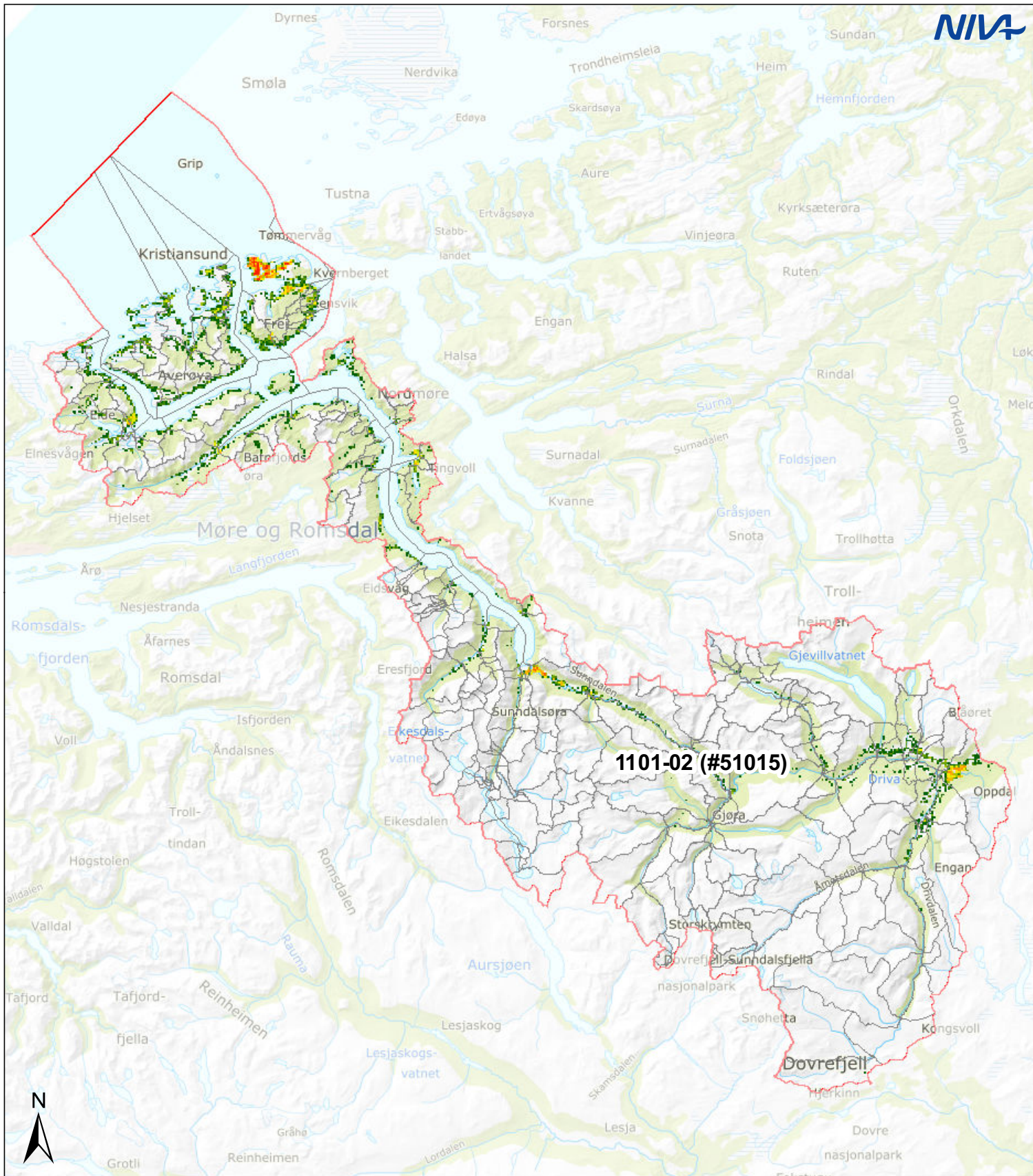

Vannområde: Søre Nordmøre, 1101-02

Befolkning: 51015

Tegnforklaring:

Vannområde	Reginefelt	Befolkning:	
		1 - 5	50.1 - 75
		5.1 - 10	75.1 - 100
		10.1 - 20	100.1 - 150
		20.1 - 30	150.1 - 200
		30.1 - 50	200.1 - 2 362

Kartkilder:
 Vannområder - NVE/Vann-nett
 Regine - NVE
 Bakgrunnskart - Kartverket/WMS
 Befolkning: SSB/250 m ruter

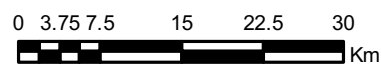

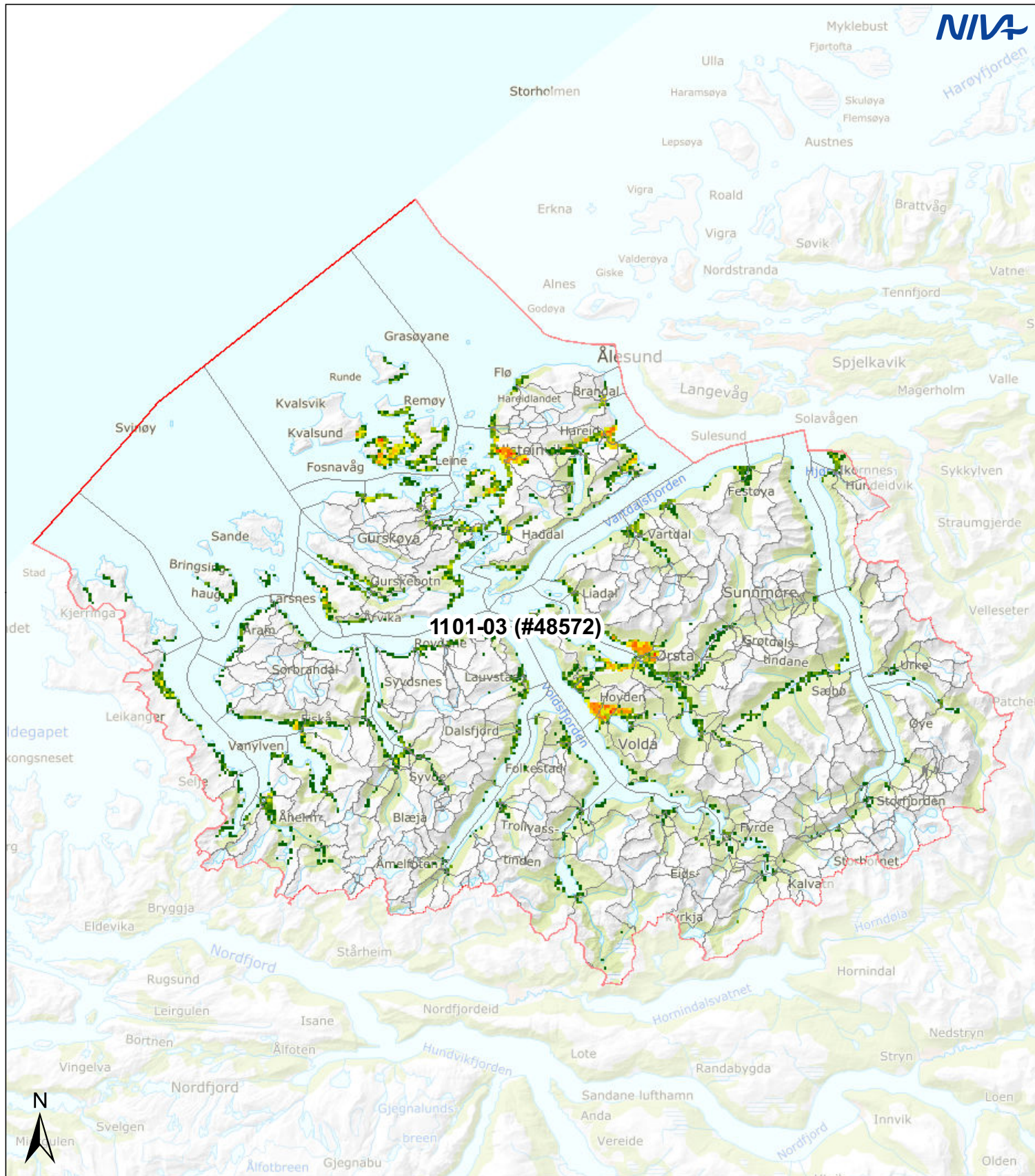

Vannområde: Sørre Sunnmøre, 1101-03

Befolkning: 48572

Tegnforklaring:

Vannområde	Reginefelt	Befolkning:	
		1 - 5	50.1 - 75
		5.1 - 10	75.1 - 100
		10.1 - 20	100.1 - 150
		20.1 - 30	150.1 - 200
		30.1 - 50	200.1 - 2 362

Kartkilder:
 Vannområder - NVE/Vann-nett
 Regine - NVE
 Bakgrunnskart - Kartverket/WMS
 Befolkning: SSB/250 m ruter

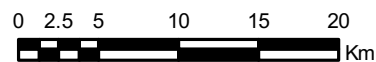

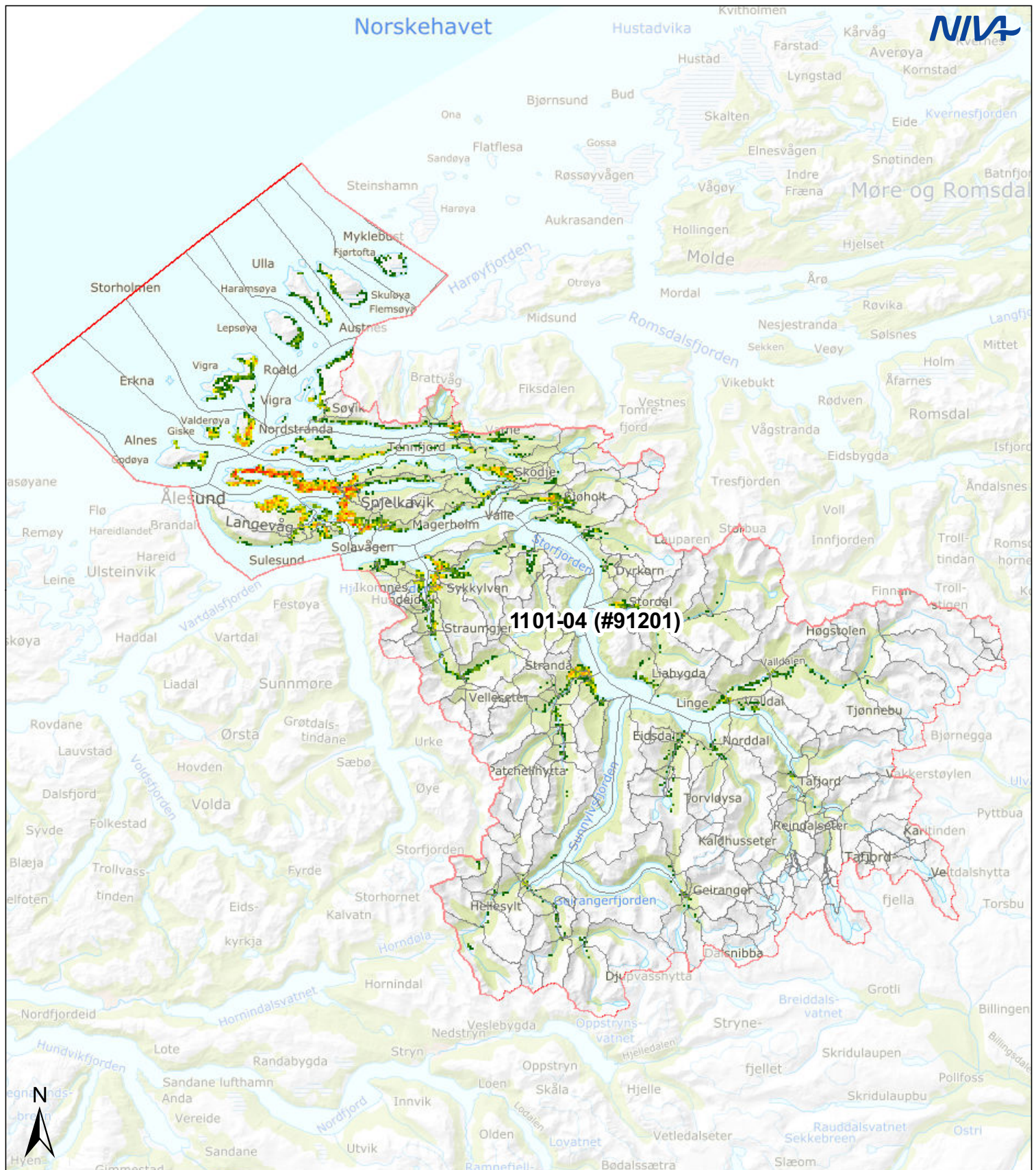

Vannområde: Nordre Sunnmøre, 1101-04

Befolkning: 91201

Tegnforklaring:

Vannområde	Reginefelt	Befolkning:	
		1 - 5	50.1 - 75
		5.1 - 10	75.1 - 100
		10.1 - 20	100.1 - 150
		20.1 - 30	150.1 - 200
		30.1 - 50	200.1 - 2 362

Kartkilder:
 Vannområder - NVE/Vann-nett
 Regine - NVE
 Bakgrunnskart - Kartverket/WMS
 Befolkning: SSB/250 m ruter

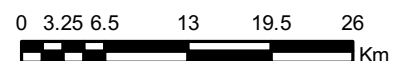

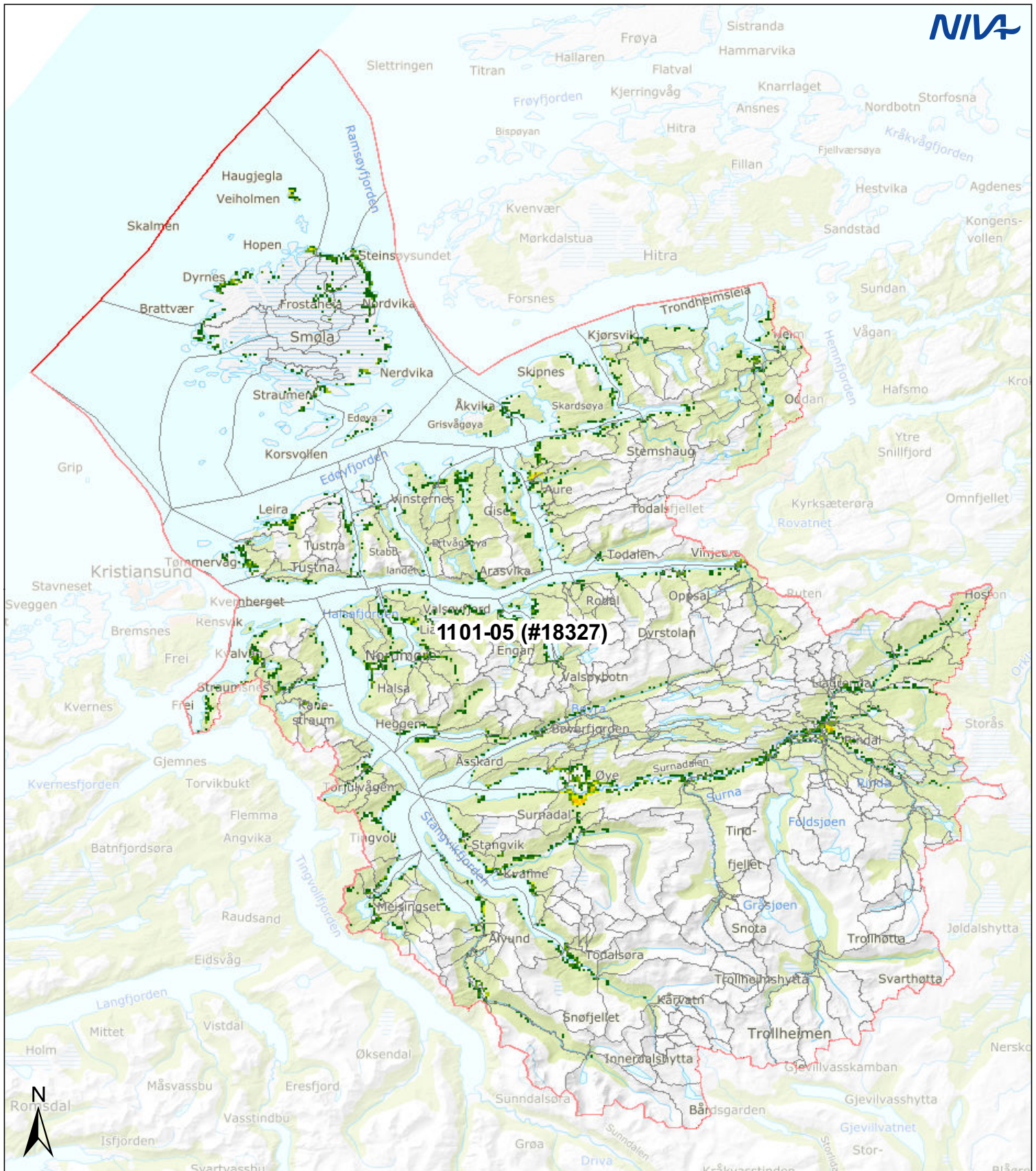

1101-05 (#18327)

Vannområde: Nordre Nordmøre, 1101-05

Befolkning: 18327

Tegnforklaring:

Vannområde	Reginefelt	Befolkning:	
		1 - 5	50.1 - 75
		5.1 - 10	75.1 - 100
		10.1 - 20	100.1 - 150
		20.1 - 30	150.1 - 200
		30.1 - 50	200.1 - 2 362

Kartkilder:
 Vannområder - NVE/Vann-nett
 Regine - NVE
 Bakgrunnskart - Kartverket/WMS
 Befolkning: SSB/250 m ruter

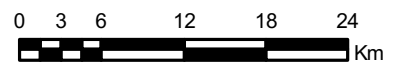

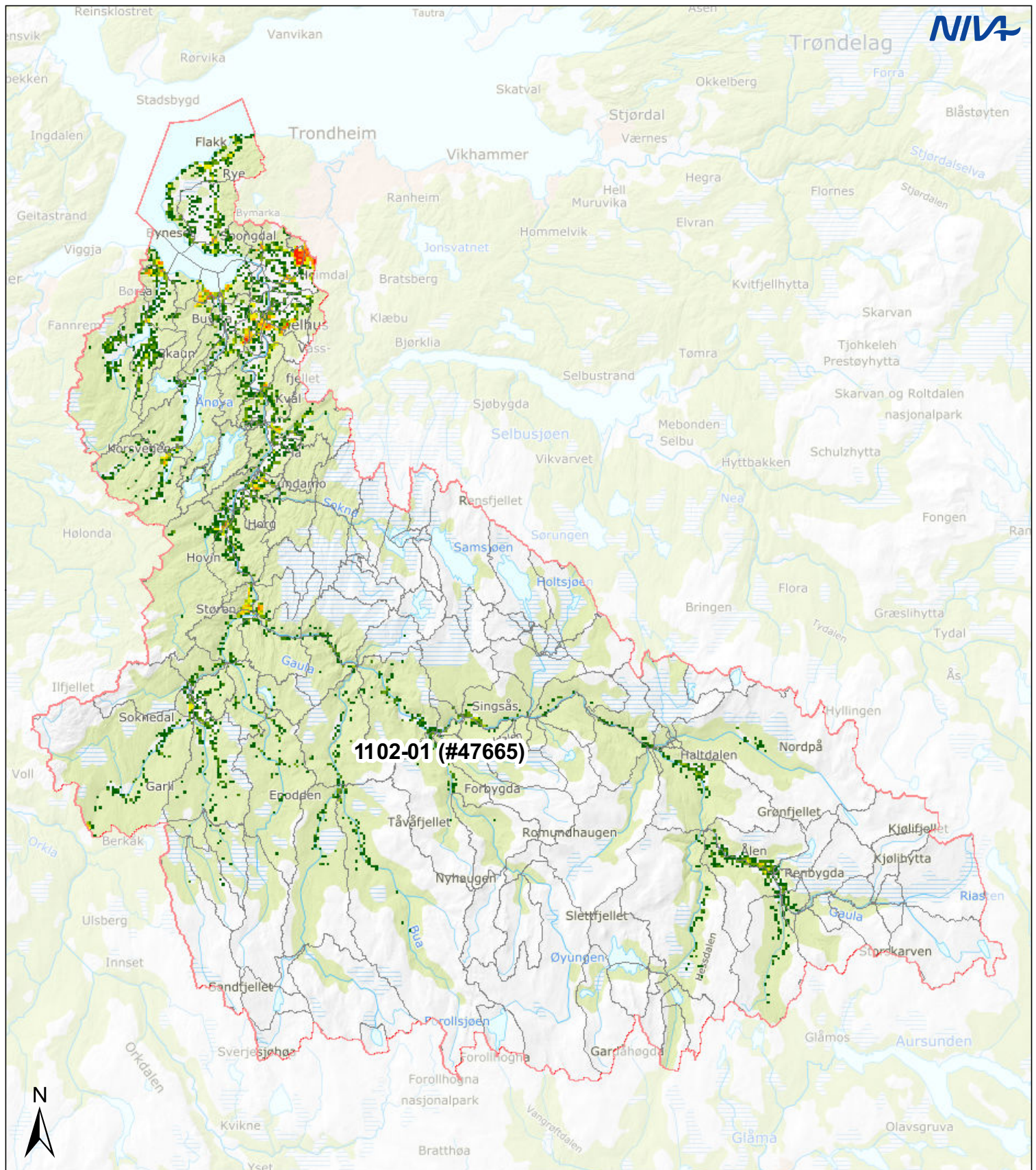

Vannområde: Gaulavassdraget, 1102-01

Befolkning: 47665

Tegnforklaring:

Vannområde	Reginefelt	Befolkning:	
		1 - 5	50.1 - 75
		5.1 - 10	75.1 - 100
		10.1 - 20	100.1 - 150
		20.1 - 30	150.1 - 200
		30.1 - 50	200.1 - 2 362

Kartkilder:
 Vannområder - NVE/Vann-nett
 Regine - NVE
 Bakgrunnskart - Kartverket/WMS
 Befolkning: SSB/250 m ruter

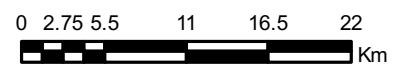

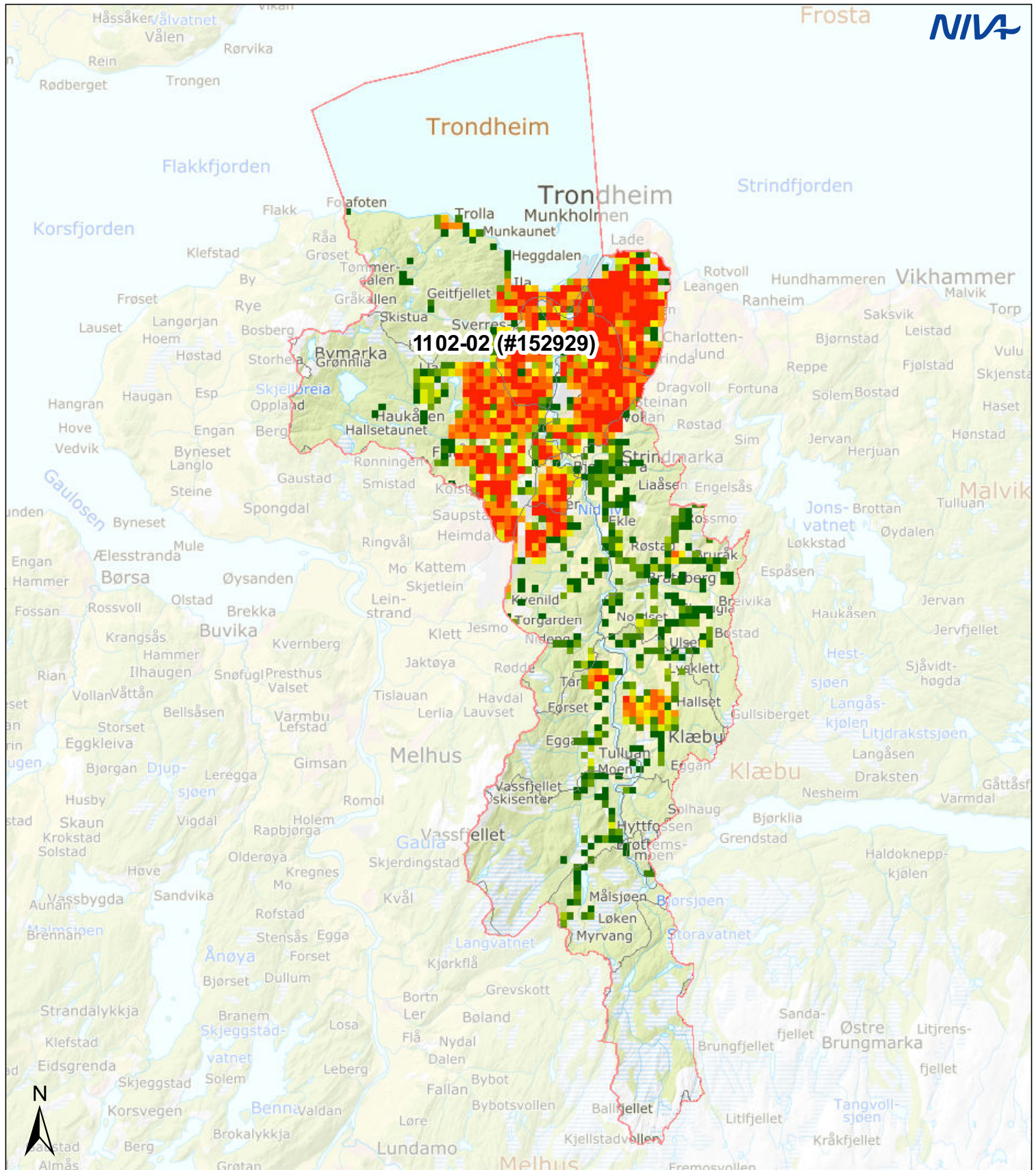

Vannområde: Nidelva, 1102-02

Befolkning: 152929

Tegnforklaring:

Vannområde	Reginefelt	Befolkning:	
		1 - 5	50.1 - 75
		5.1 - 10	75.1 - 100
		10.1 - 20	100.1 - 150
		20.1 - 30	150.1 - 200
		30.1 - 50	200.1 - 2 362

Kartkilder:
 Vannområder - NVE/Vann-nett
 Regine - NVE
 Bakgrunnskart - Kartverket/WMS
 Befolkning: SSB/250 m ruter

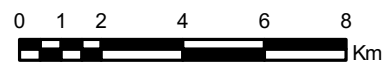

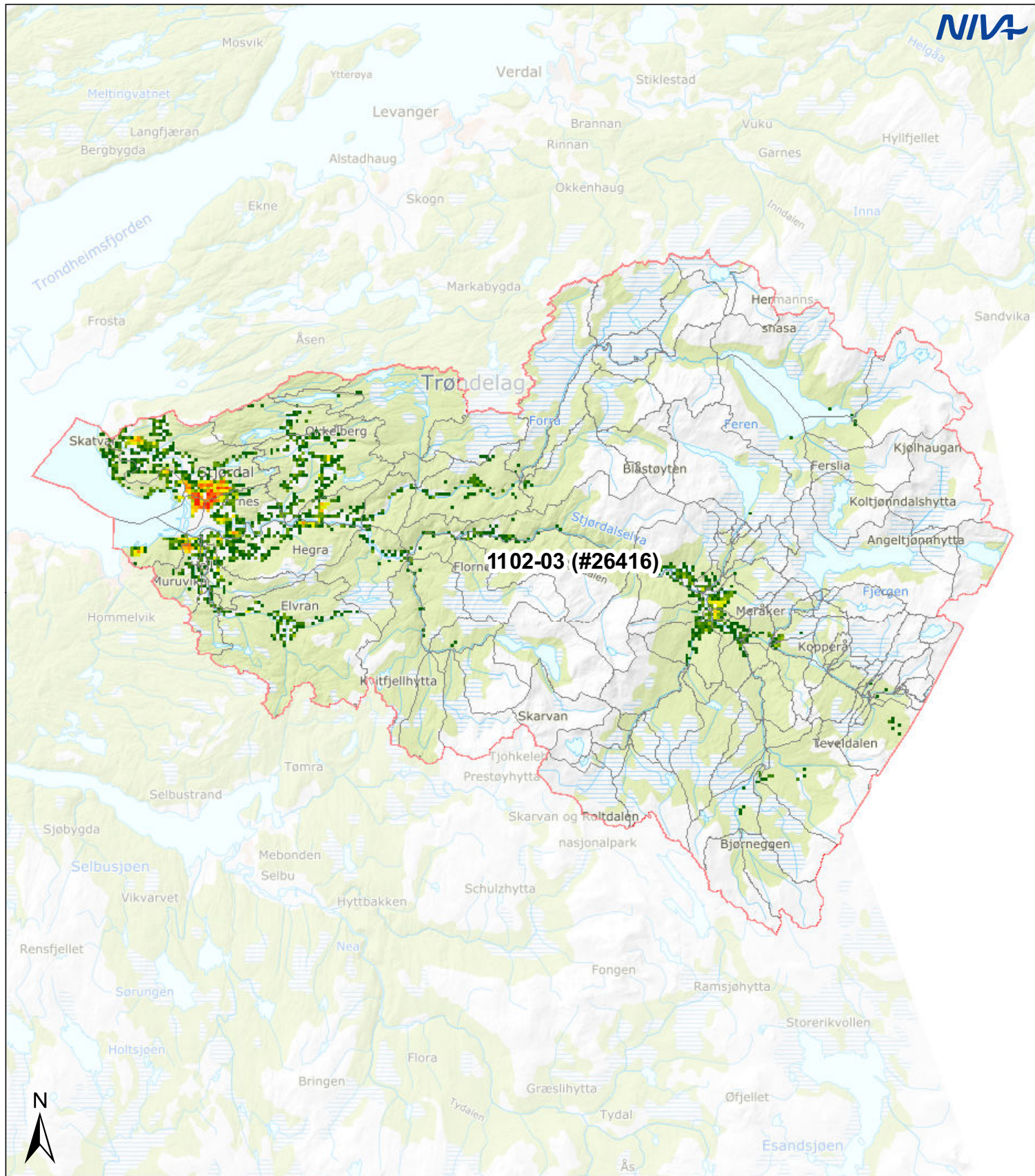

Vannområde: Stjørdalsvassdraget, 1102-03

Befolkning: 26416

Tegnforklaring:

Vannområde	Reginefelt	Befolkning:	
		1 - 5	50.1 - 75
		5.1 - 10	75.1 - 100
		10.1 - 20	100.1 - 150
		20.1 - 30	150.1 - 200
		30.1 - 50	200.1 - 2 362

Kartkilder:
 Vannområder - NVE/Vann-nett
 Regine - NVE
 Bakgrunnskart - Kartverket/WMS
 Befolkning: SSB/250 m ruter

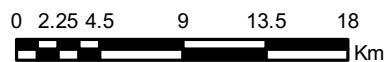

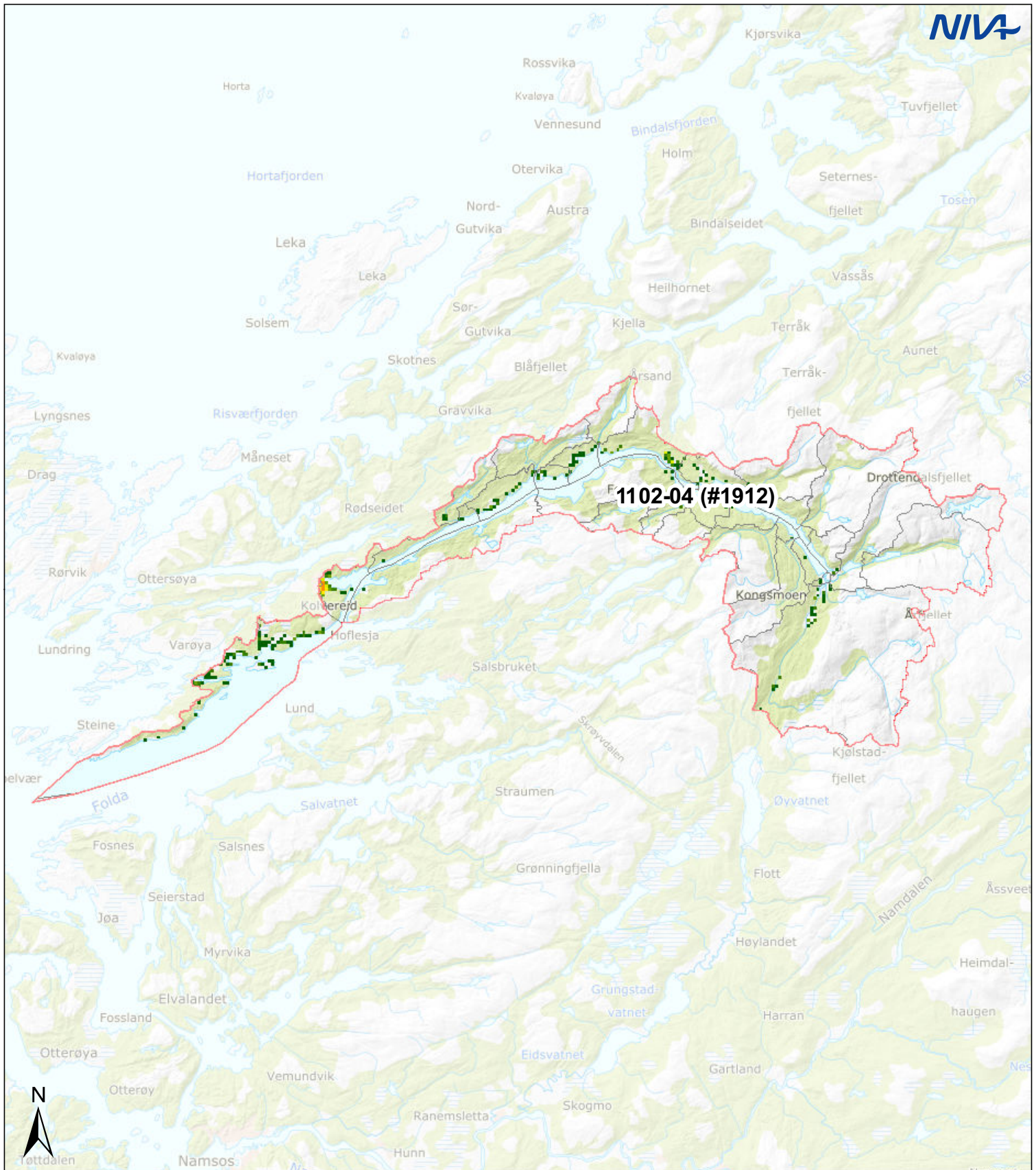

Vannområde: Foldafjord, 1102-04

Befolkning: 1912

Tegnforklaring:

Vannområde	Reginefelt	Befolkning:	
		1 - 5	50.1 - 75
		5.1 - 10	75.1 - 100
		10.1 - 20	100.1 - 150
		20.1 - 30	150.1 - 200
		30.1 - 50	200.1 - 2 362

Kartkilder:
 Vannområder - NVE/Vann-nett
 Regine - NVE
 Bakgrunnskart - Kartverket/WMS
 Befolkning: SSB/250 m ruter

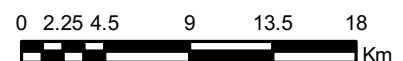

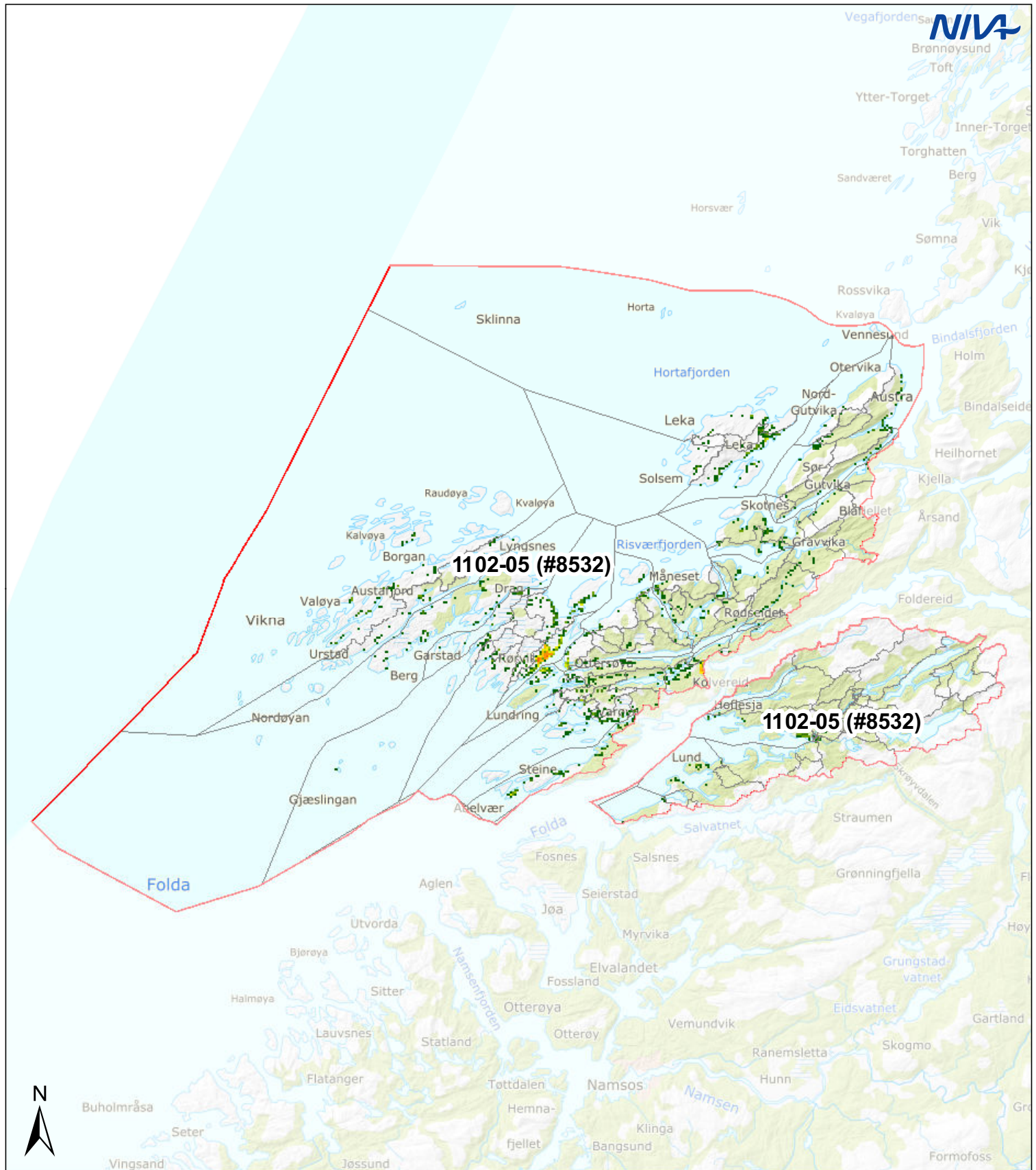













Vannområde: Ytre Namdal, 1102-05

Befolkning: 8532

Tegnforklaring:

Vannområde	Reginefelt	Befolkning:	
		 1 - 5	 50.1 - 75
		 5.1 - 10	 75.1 - 100
		 10.1 - 20	 100.1 - 150
		 20.1 - 30	 150.1 - 200
		 30.1 - 50	 200.1 - 2 362

Kartkilder:
 Vannområder - NVE/Vann-nett
 Regine - NVE
 Bakgrunnskart - Kartverket/WMS
 Befolkning: SSB/250 m ruter

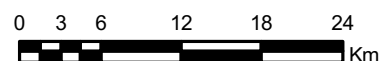

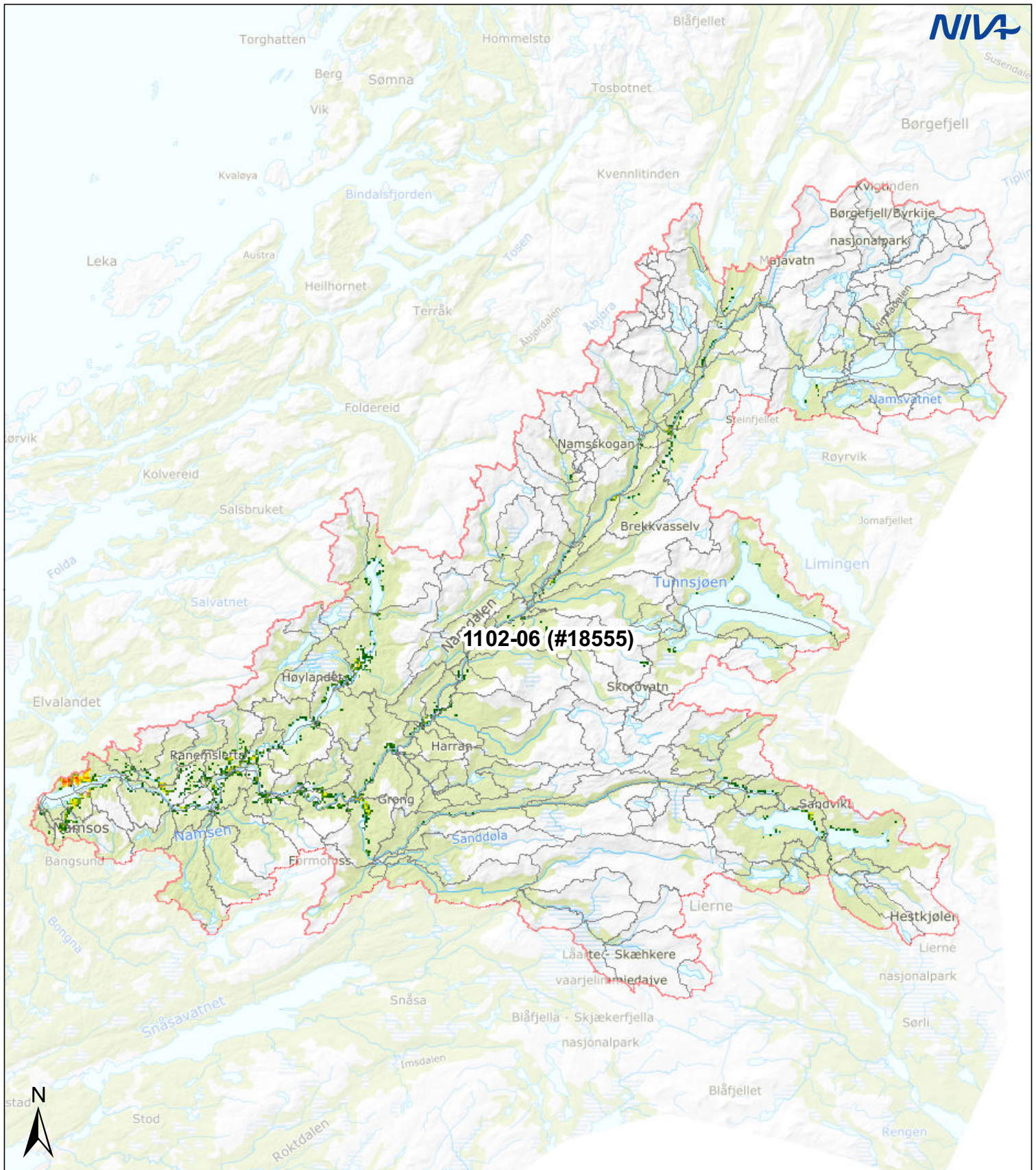

Vannområde: Namsen, 1102-06

Befolkning: 18555

Tegnforklaring:

Vannområde	Reginefelt	Befolkning:	
		1 - 5	50.1 - 75
		5.1 - 10	75.1 - 100
		10.1 - 20	100.1 - 150
		20.1 - 30	150.1 - 200
		30.1 - 50	200.1 - 2 362

Kartkilder:
 Vannområder - NVE/Vann-nett
 Regine - NVE
 Bakgrunnskart - Kartverket/WMS
 Befolkning: SSB/250 m ruter

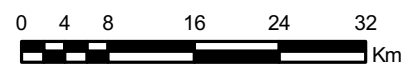

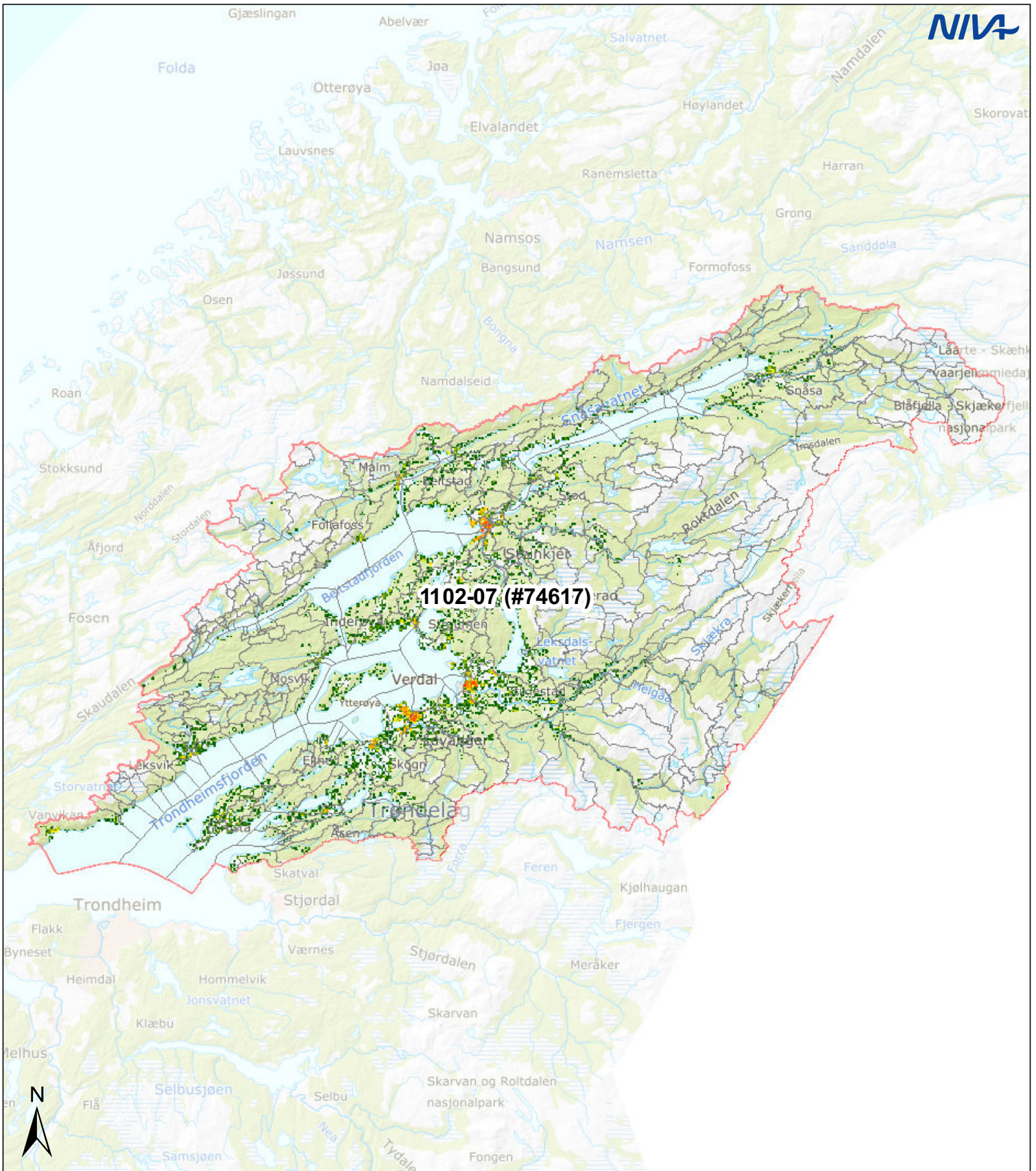













Vannområde: Inn-Trøndelag, 1102-07

Befolkning: 74617

Tegnforklaring:

Vannområde	Reginefelt	Befolkning:	 50.1 - 75
		 1 - 5	 75.1 - 100
		 5.1 - 10	 100.1 - 150
		 10.1 - 20	 150.1 - 200
		 20.1 - 30	 200.1 - 2 362
		 30.1 - 50	

Kartkilder:
 Vannområder - NVE/Vann-nett
 Regine - NVE
 Bakgrunnskart - Kartverket/WMS
 Befolkning: SSB/250 m ruter

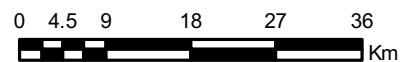

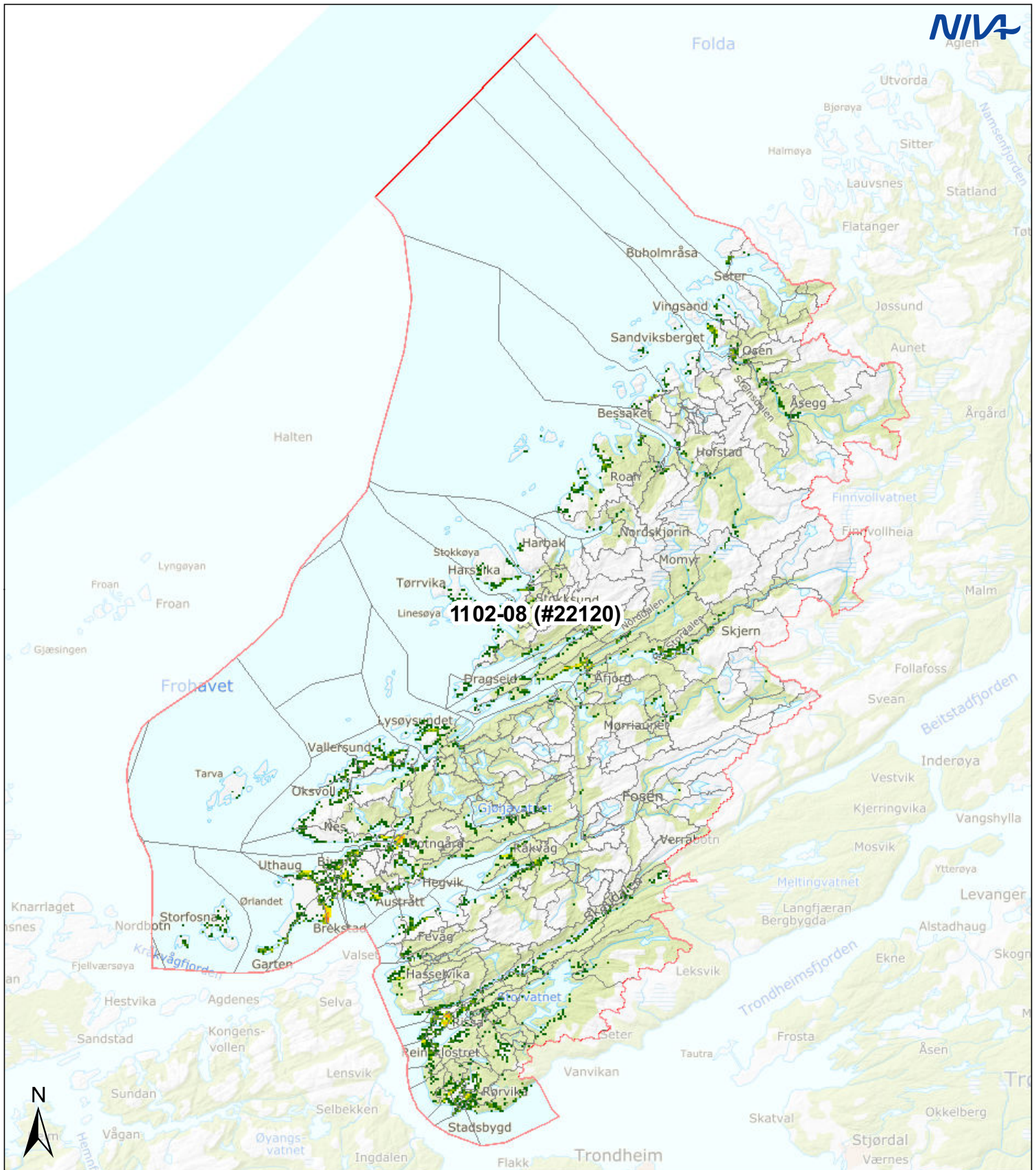

Vannområde: Nordre Fosen, 1102-08

Befolkning: 22120

Tegnforklaring:

Vannområde	Reginefelt	Befolkning:	
		1 - 5	50.1 - 75
		5.1 - 10	75.1 - 100
		10.1 - 20	100.1 - 150
		20.1 - 30	150.1 - 200
		30.1 - 50	200.1 - 2 362

Kartkilder:
 Vannområder - NVE/Vann-nett
 Regine - NVE
 Bakgrunnskart - Kartverket/WMS
 Befolkning: SSB/250 m ruter

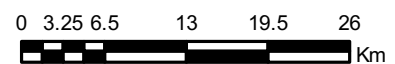

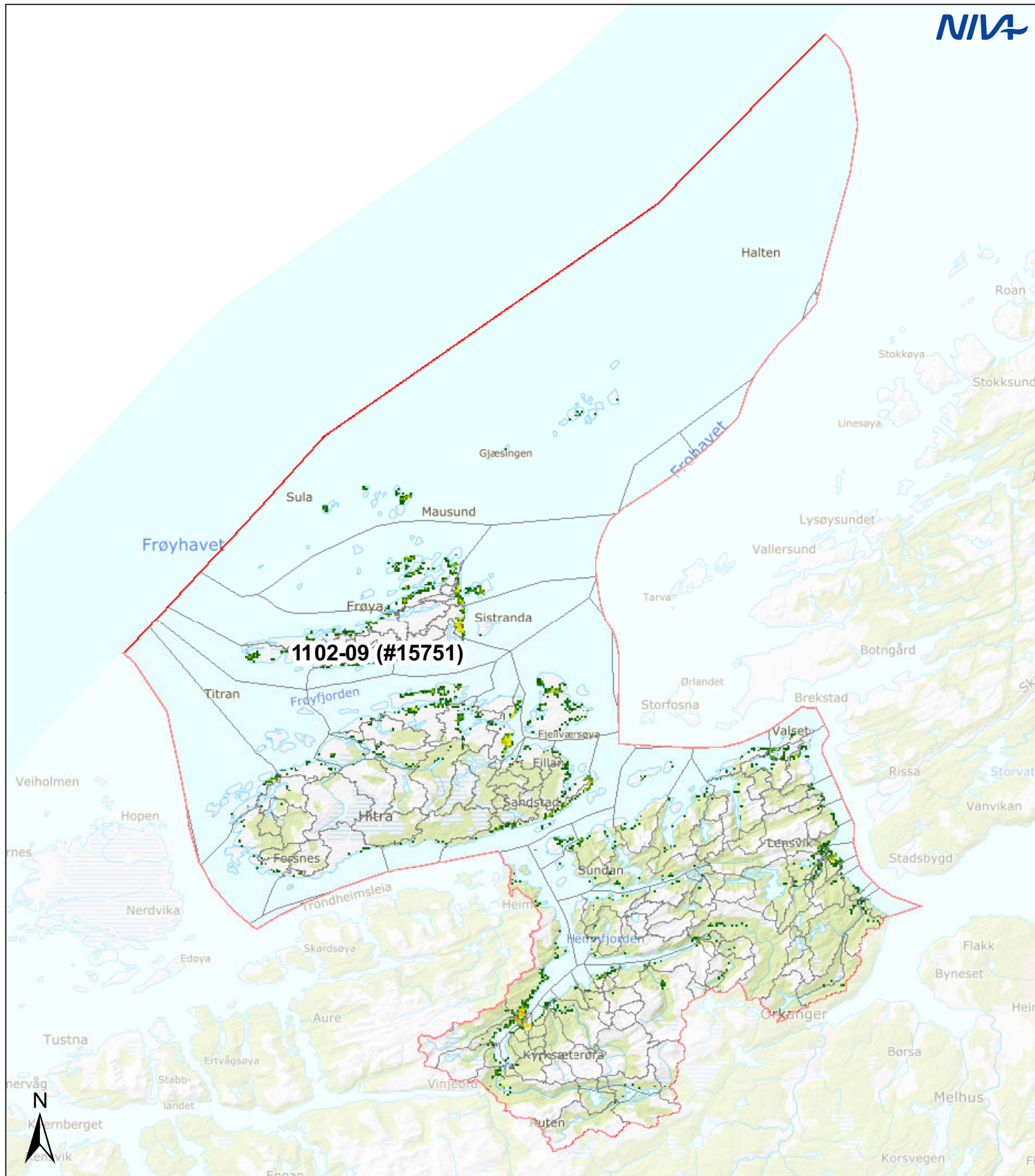

Vannområde: Søndre Fosen, 1102-09

Befolkning: 15751

Tegnforklaring:

Vannområde	Reginefelt	Befolkning:	
		1 - 5	50.1 - 75
		5.1 - 10	75.1 - 100
		10.1 - 20	100.1 - 150
		20.1 - 30	150.1 - 200
		30.1 - 50	200.1 - 2 362

Kartkilder:
 Vannområder - NVE/Vann-nett
 Regine - NVE
 Bakgrunnskart - Kartverket/WMS
 Befolkning: SSB/250 m ruter

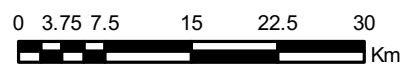

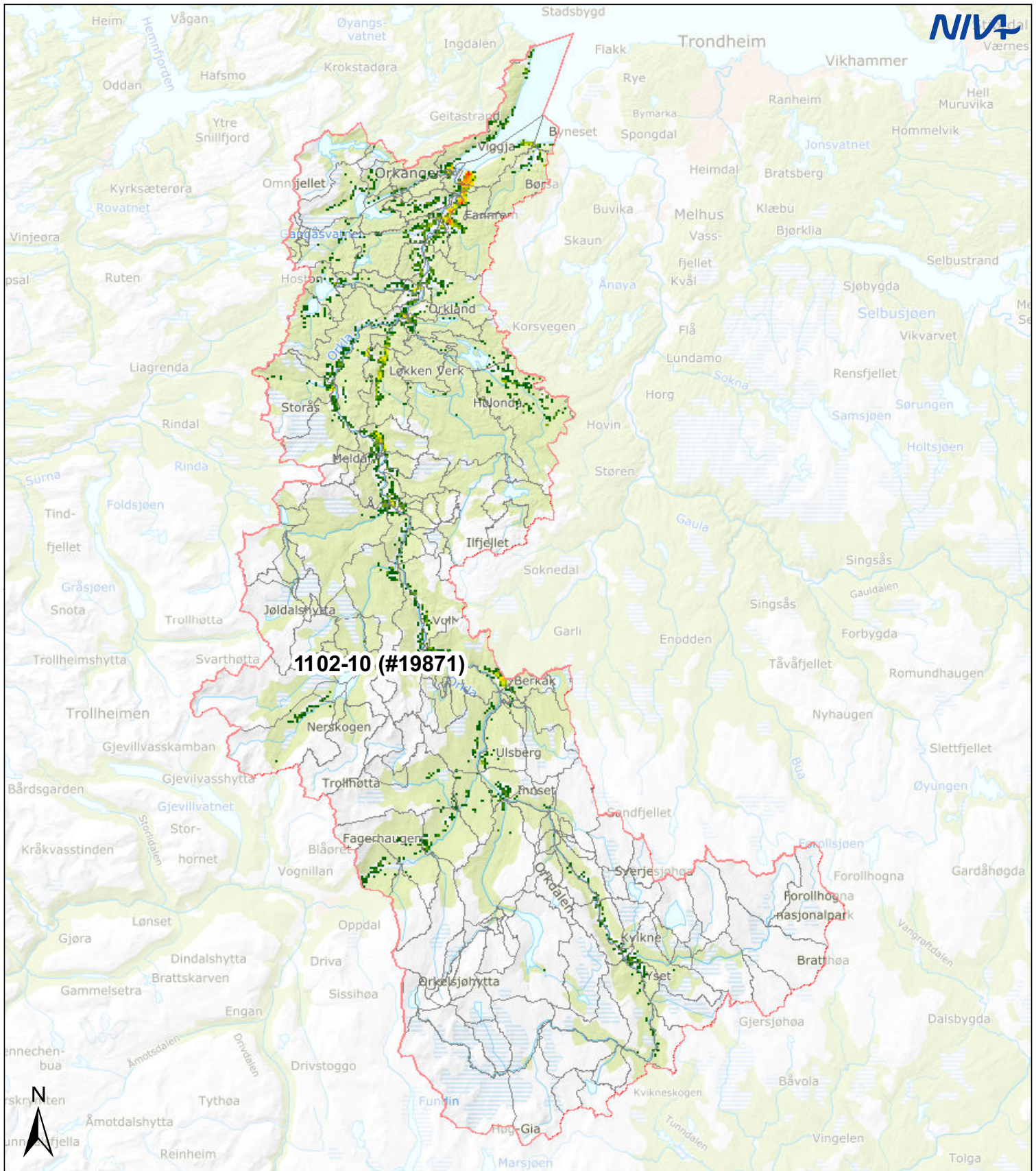

1102-10 (#19871)

Vannområde: Orklavassdraget, 1102-10

Befolkning: 19871

Tegnforklaring:

Vannområde	Reginefelt	Befolkning:	
		1 - 5	50.1 - 75
		5.1 - 10	75.1 - 100
		10.1 - 20	100.1 - 150
		20.1 - 30	150.1 - 200
		30.1 - 50	200.1 - 2 362

Kartkilder:
 Vannområder - NVE/Vann-nett
 Regine - NVE
 Bakgrunnskart - Kartverket/WMS
 Befolkning: SSB/250 m ruter

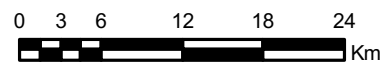

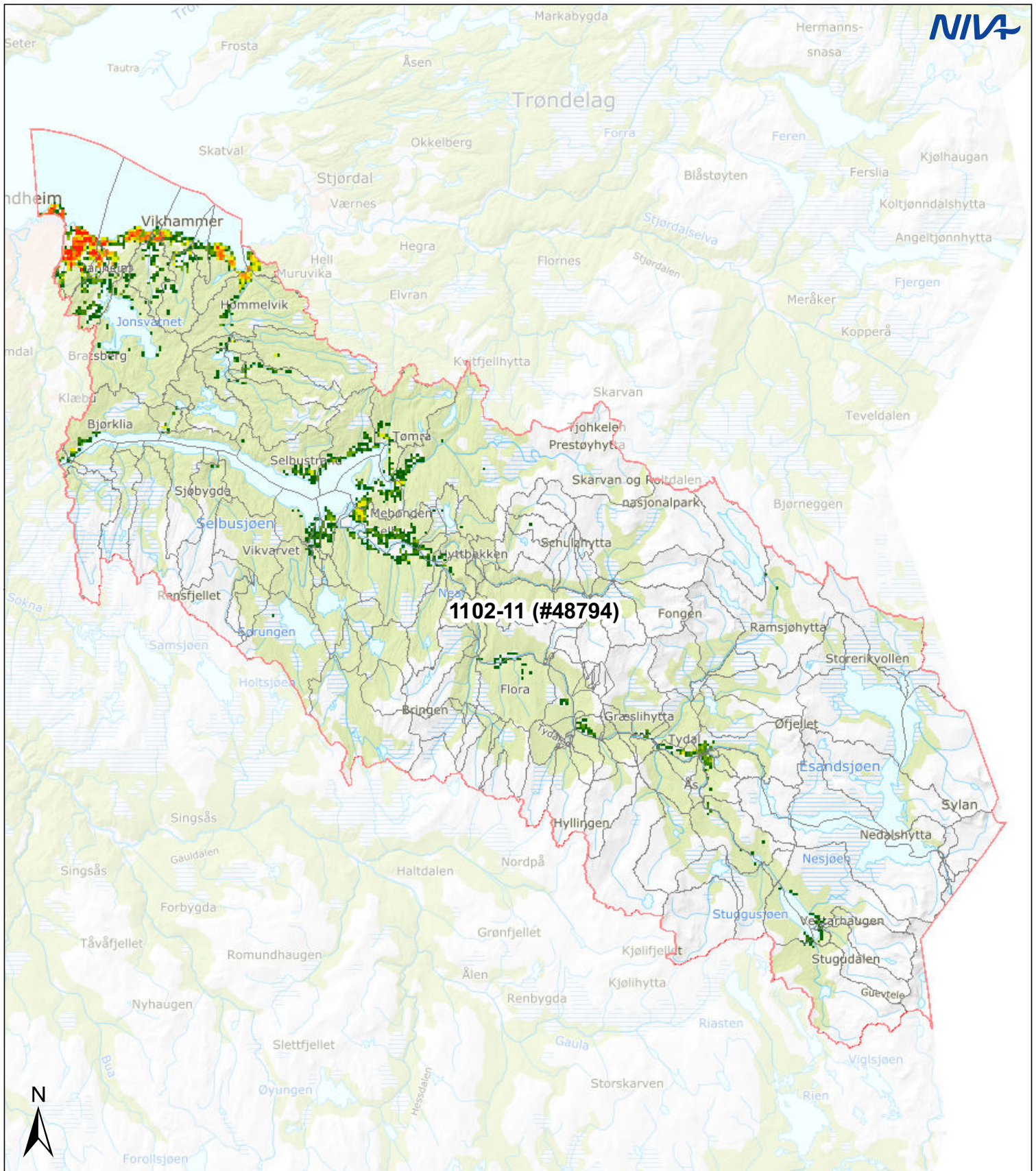

Vannområde: Neavassdraget, 1102-11

Befolkning: 48794

Tegnforklaring:

	Vannområde		Reginefelt	Befolkning:		50.1 - 75
						75.1 - 100
						100.1 - 150
						150.1 - 200
						200.1 - 2 362
						30.1 - 50
						1 - 5
						5.1 - 10
						10.1 - 20
						20.1 - 30
						30.1 - 50

Kartkilder:
 Vannområder - NVE/Vann-nett
 Regine - NVE
 Bakgrunnskart - Kartverket/WMS
 Befolkning: SSB/250 m ruter

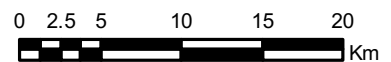

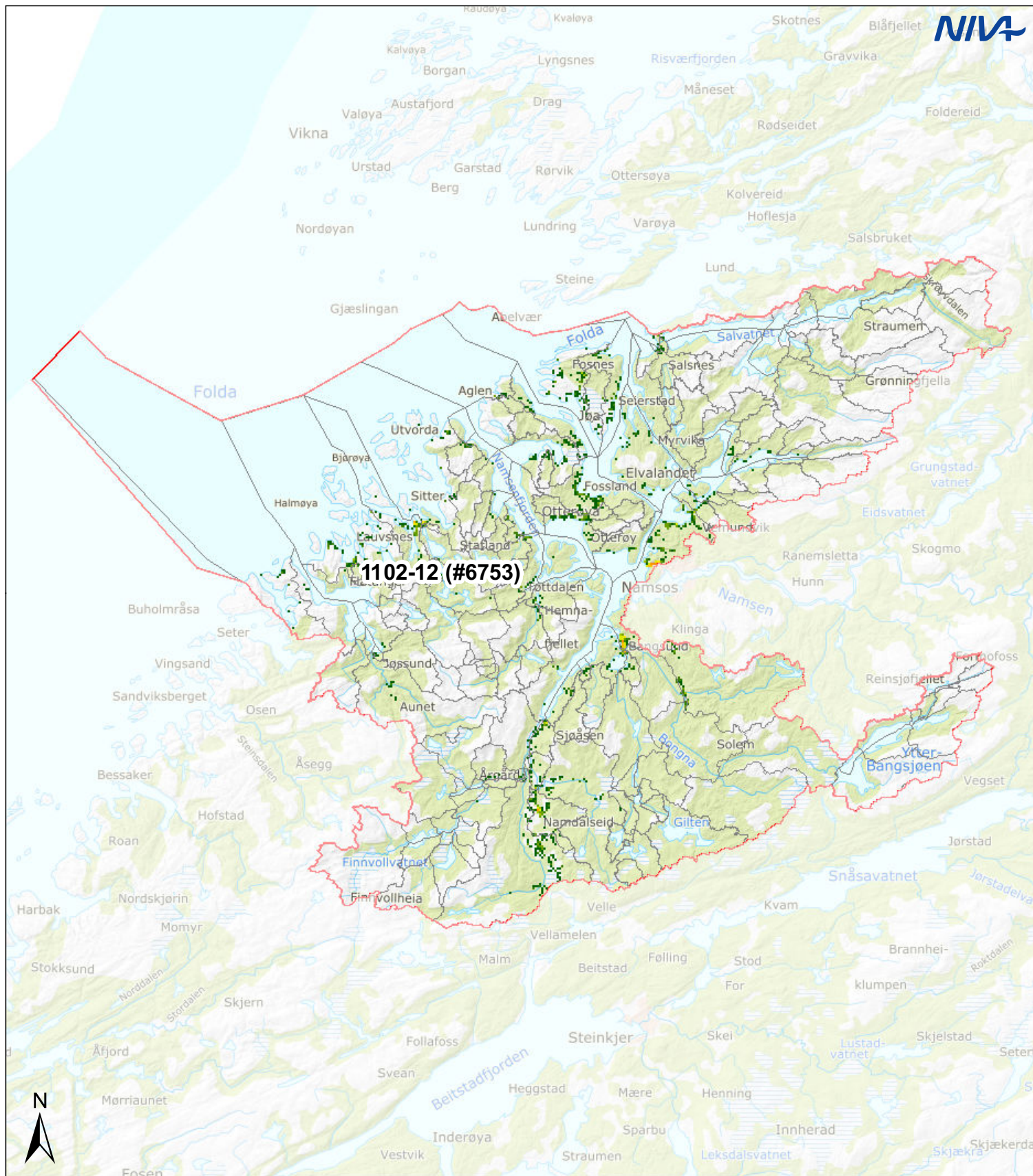

Vannområde: Ytre Namsen, 1102-12

Befolkning: 6753

Tegnforklaring:

Vannområde	Reginefelt	Befolkning:	
		1 - 5	50.1 - 75
		5.1 - 10	75.1 - 100
		10.1 - 20	100.1 - 150
		20.1 - 30	150.1 - 200
		30.1 - 50	200.1 - 2 362

Kartkilder:
 Vannområder - NVE/Vann-nett
 Regine - NVE
 Bakgrunnskart - Kartverket/WMS
 Befolkning: SSB/250 m ruter

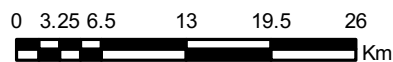

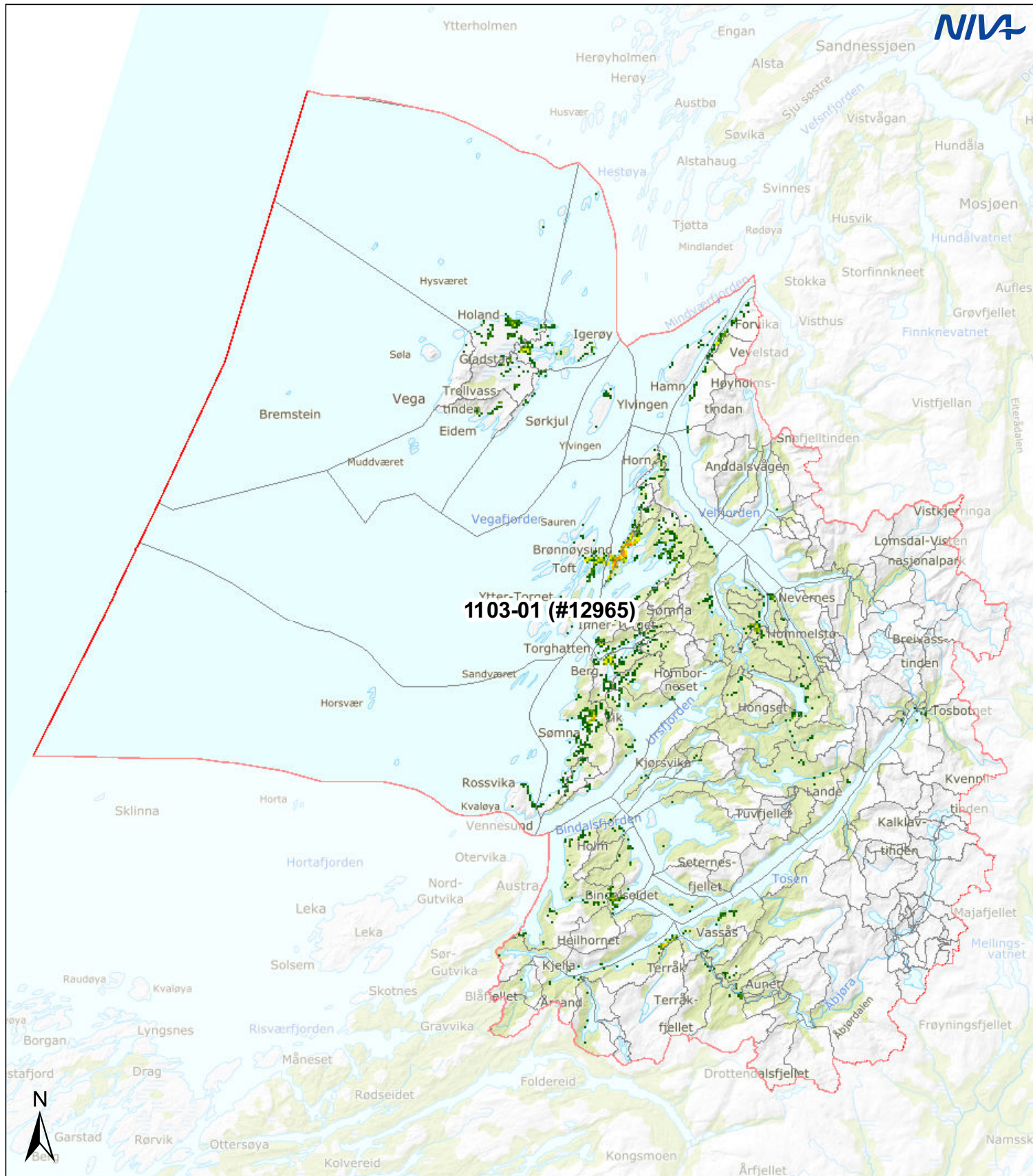

1103-01 (#12965)

Vannområde: Bindalsfjorden-Velfjorden, 1103-01

Befolkning: 12965

Tegnforklaring:

Vannområde		Reginefelt		Befolkning:	50.1 - 75
				1 - 5	75.1 - 100
				5.1 - 10	100.1 - 150
				10.1 - 20	150.1 - 200
				20.1 - 30	200.1 - 2 362
				30.1 - 50	

Kartkilder:
 Vannområder - NVE/Vann-nett
 Regine - NVE
 Bakgrunnskart - Kartverket/WMS
 Befolkning: SSB/250 m ruter

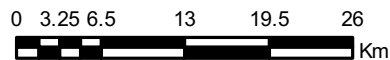

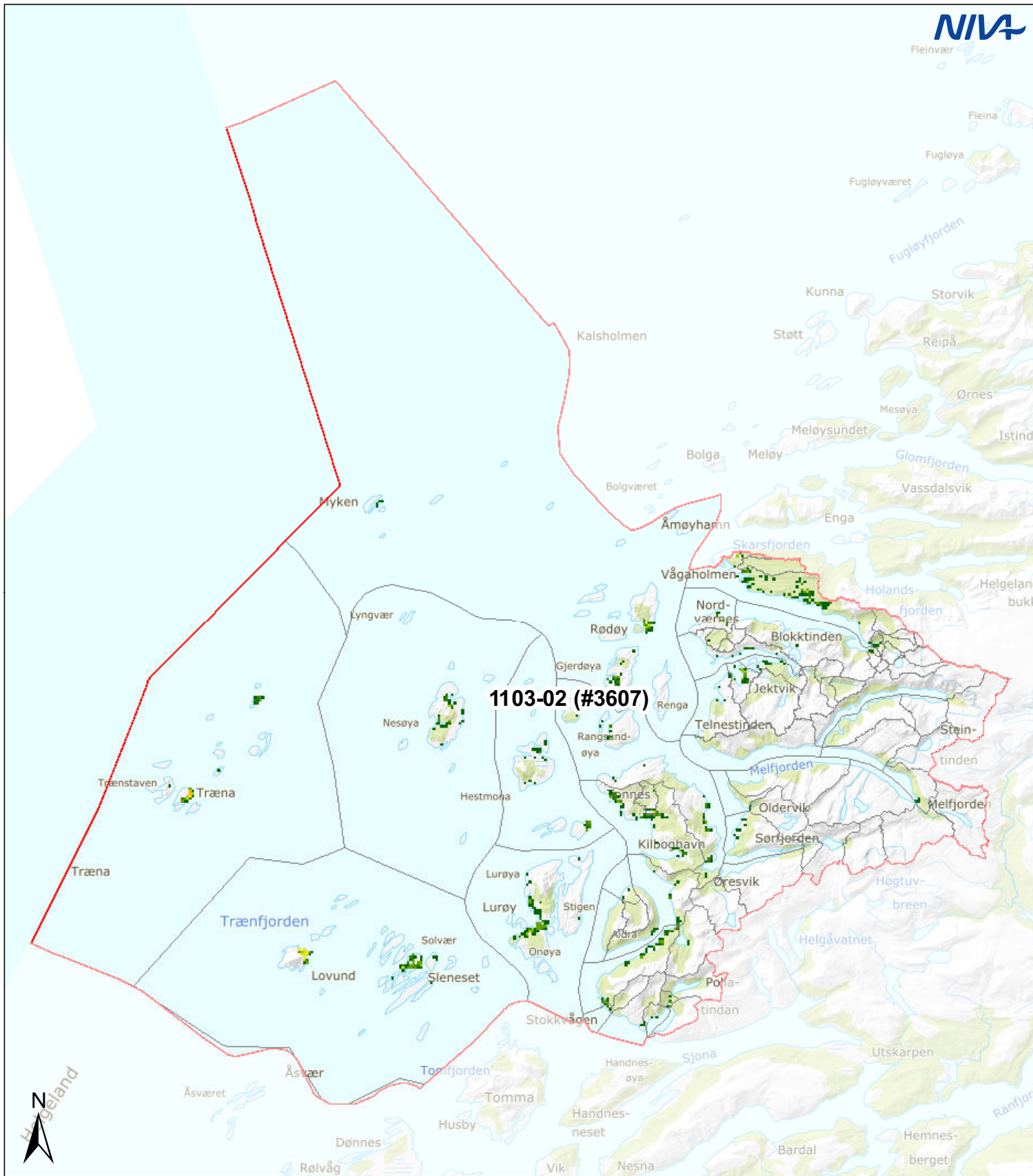

Vannområde: Rødøy - Lurøy, 1103-02

Befolkning: 3607

Tegnforklaring:

Vannområde	Reginefelt	Befolkning:	
		1 - 5	50.1 - 75
		5.1 - 10	75.1 - 100
		10.1 - 20	100.1 - 150
		20.1 - 30	150.1 - 200
		30.1 - 50	200.1 - 2 362

Kartkilder:
Vannområder - NVE/Vann-nett
Regine - NVE
Bakgrunnskart - Kartverket/WMS
Befolkning: SSB/250 m ruter

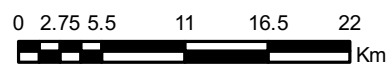

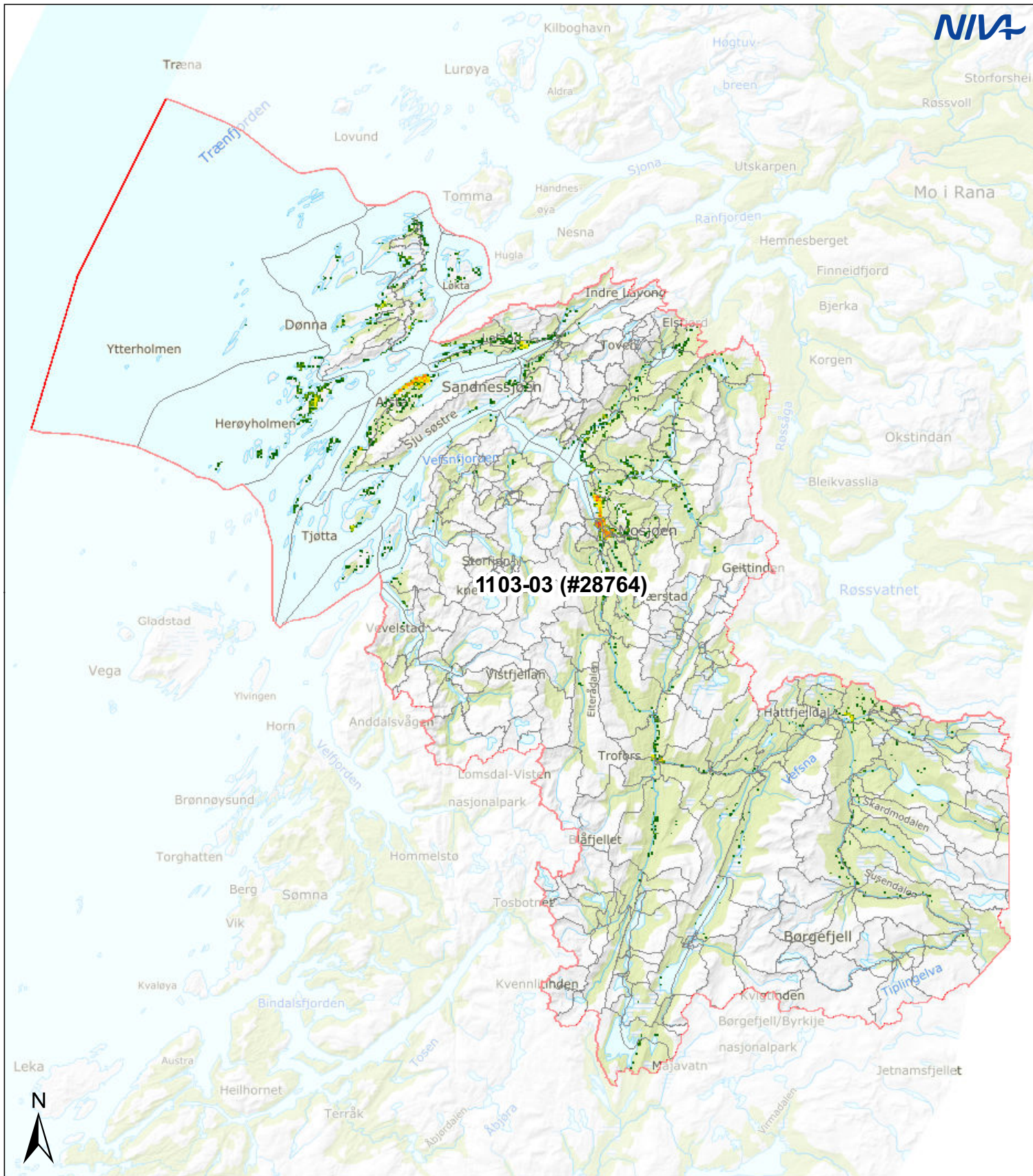

Vannområde: Vefsnfjorden - Leirfjorden, 1103-03

Befolkning: 28764

Tegnforklaring:

Vannområde	Reginefelt	Befolkning:	
		1 - 5	50.1 - 75
		5.1 - 10	75.1 - 100
		10.1 - 20	100.1 - 150
		20.1 - 30	150.1 - 200
		30.1 - 50	200.1 - 2 362

Kartkilder:
 Vannområder - NVE/Vann-nett
 Regine - NVE
 Bakgrunnskart - Kartverket/WMS
 Befolkning: SSB/250 m ruter

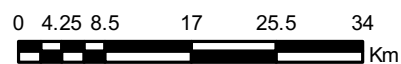

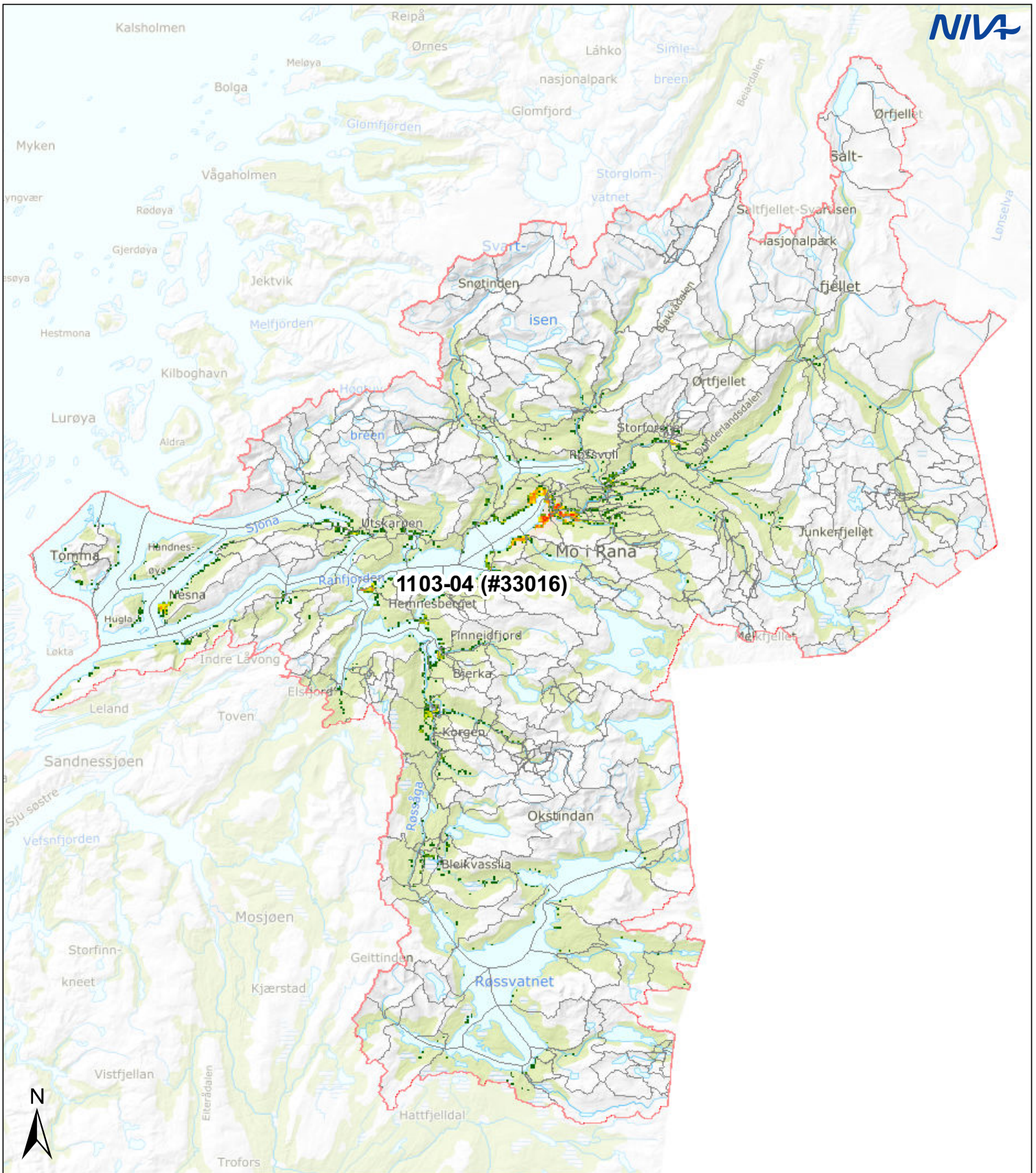

1103-04 (#33016)

Vannområde: Ranfjorden, 1103-04

Befolkning: 33016

Tegnforklaring:

Vannområde	Reginefelt	Befolkning:	
		1 - 5	50.1 - 75
		5.1 - 10	75.1 - 100
		10.1 - 20	100.1 - 150
		20.1 - 30	150.1 - 200
		30.1 - 50	200.1 - 2 362

Kartkilder:
 Vannområder - NVE/Vann-nett
 Regine - NVE
 Bakgrunnskart - Kartverket/WMS
 Befolkning: SSB/250 m ruter

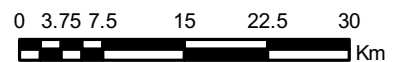

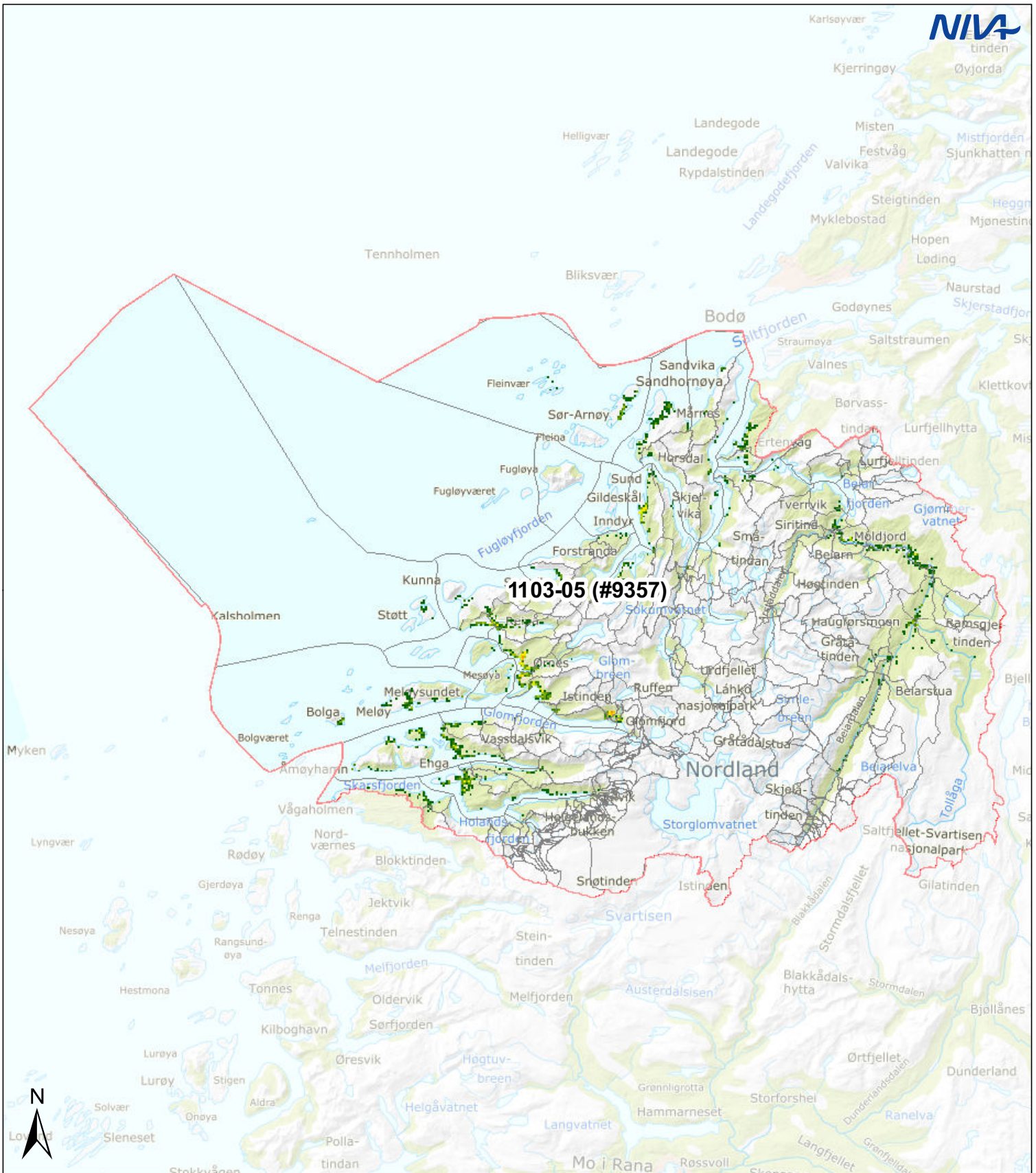

Vannområde: Sør-Salten, 1103-05

Befolkning: 9357

Tegnforklaring:

Vannområde	Reginefelt	Befolkning:	
		1 - 5	50.1 - 75
		5.1 - 10	75.1 - 100
		10.1 - 20	100.1 - 150
		20.1 - 30	150.1 - 200
		30.1 - 50	200.1 - 2 362

Kartkilder:
 Vannområder - NVE/Vann-nett
 Regine - NVE
 Bakgrunnskart - Kartverket/WMS
 Befolkning: SSB/250 m ruter

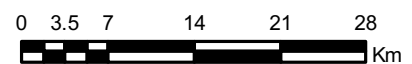

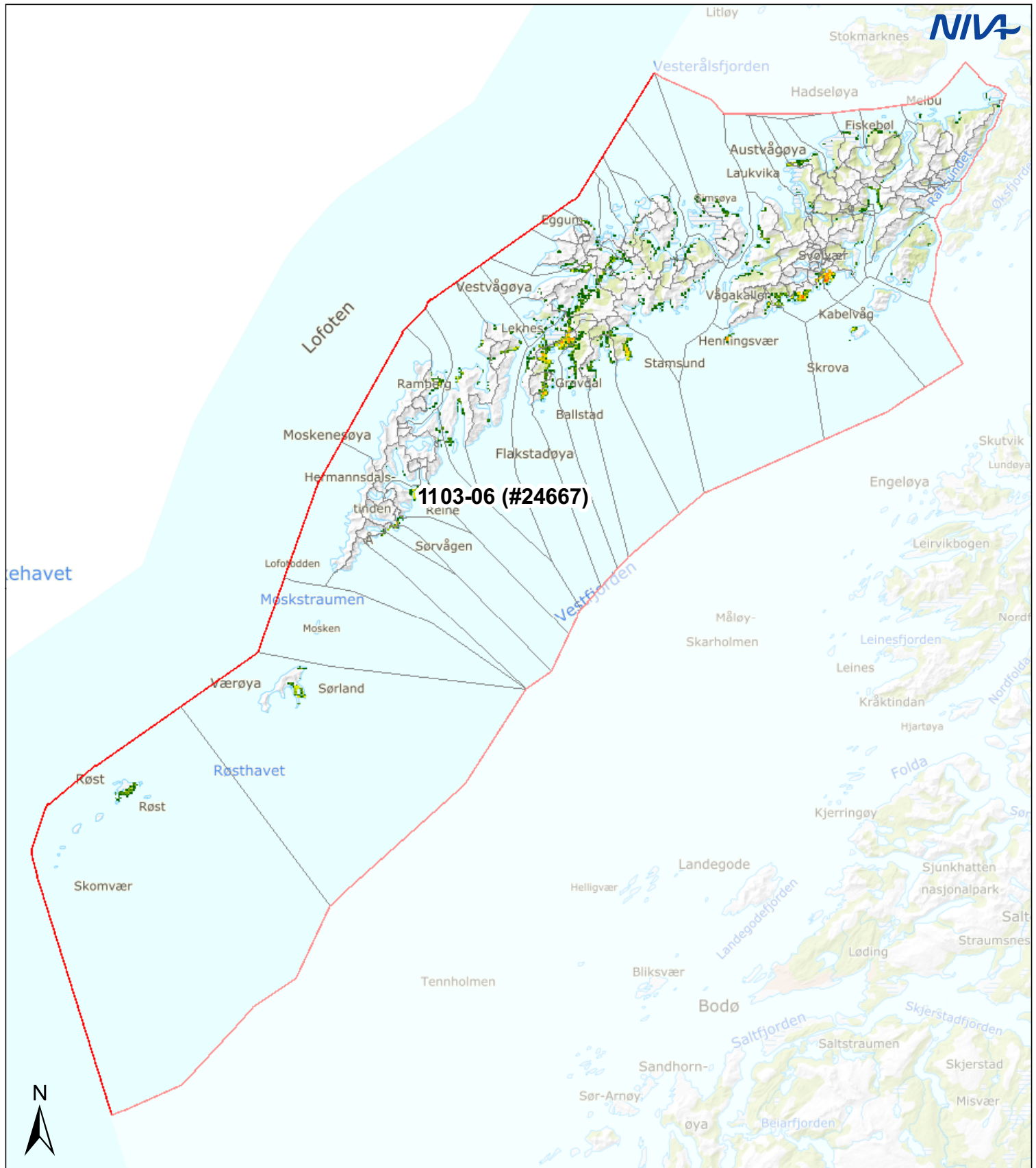

Vannområde: Lofoten, 1103-06

Befolkning: 24667

Tegnforklaring:

Vannområde	Reginefelt	Befolkning:	
		1 - 5	50.1 - 75
		5.1 - 10	75.1 - 100
		10.1 - 20	100.1 - 150
		20.1 - 30	150.1 - 200
		30.1 - 50	200.1 - 2 362

Kartkilder:
 Vannområder - NVE/Vann-nett
 Regine - NVE
 Bakgrunnskart - Kartverket/WMS
 Befolkning: SSB/250 m ruter

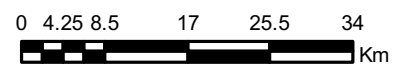

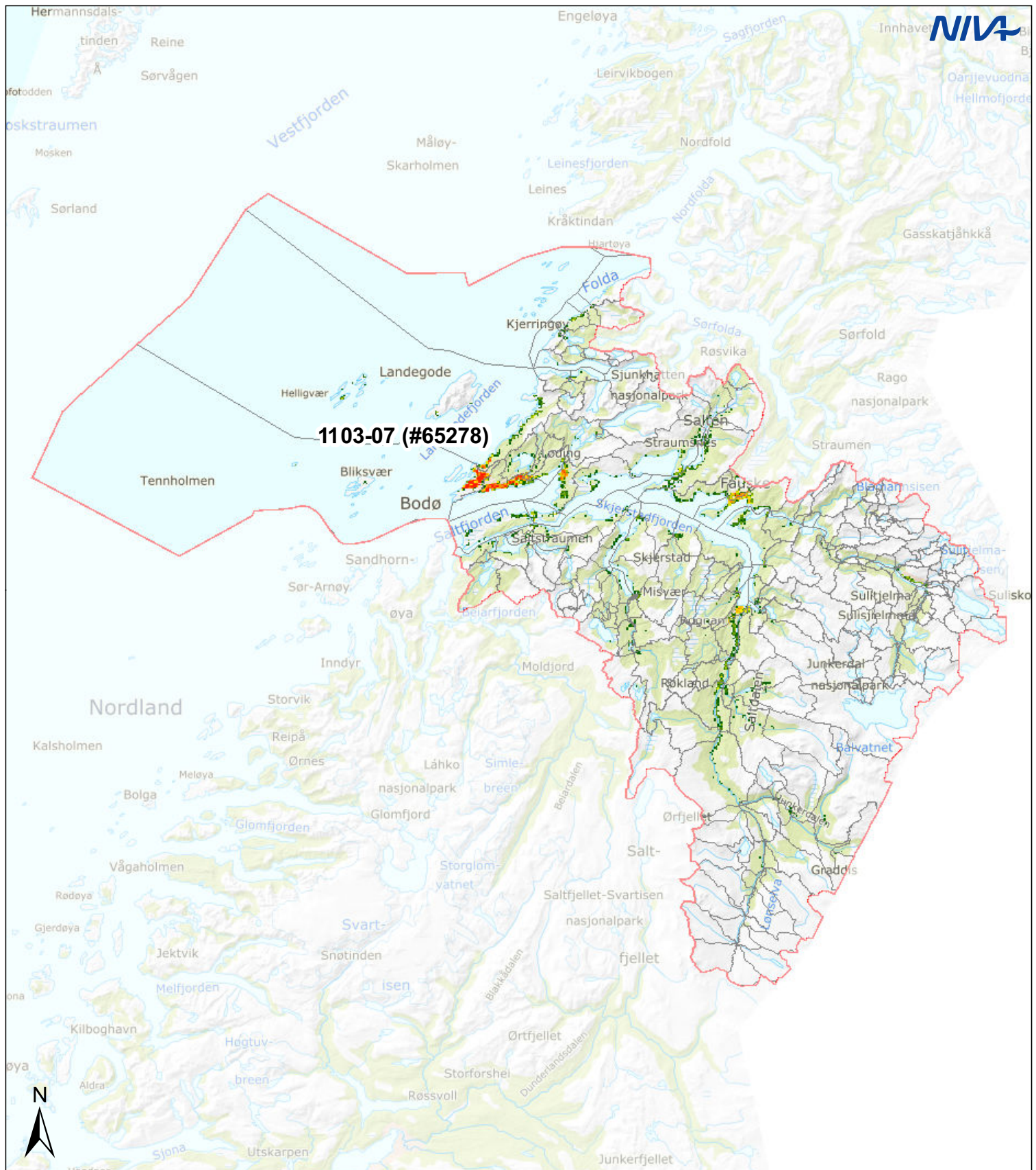













Vannområde: Skjerstadjorden, 1103-07

Befolkning: 65278

Tegnforklaring:

	Vannområde		Reginefelt	Befolkning:		50.1 - 75
						1 - 5
						5.1 - 10
						10.1 - 20
						20.1 - 30
						30.1 - 50
						75.1 - 100
						100.1 - 150
						150.1 - 200
						200.1 - 2 362

Kartkilder:
 Vannområder - NVE/Vann-nett
 Regine - NVE
 Bakgrunnskart - Kartverket/WMS
 Befolkning: SSB/250 m ruter

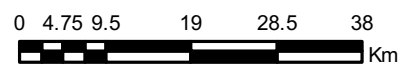

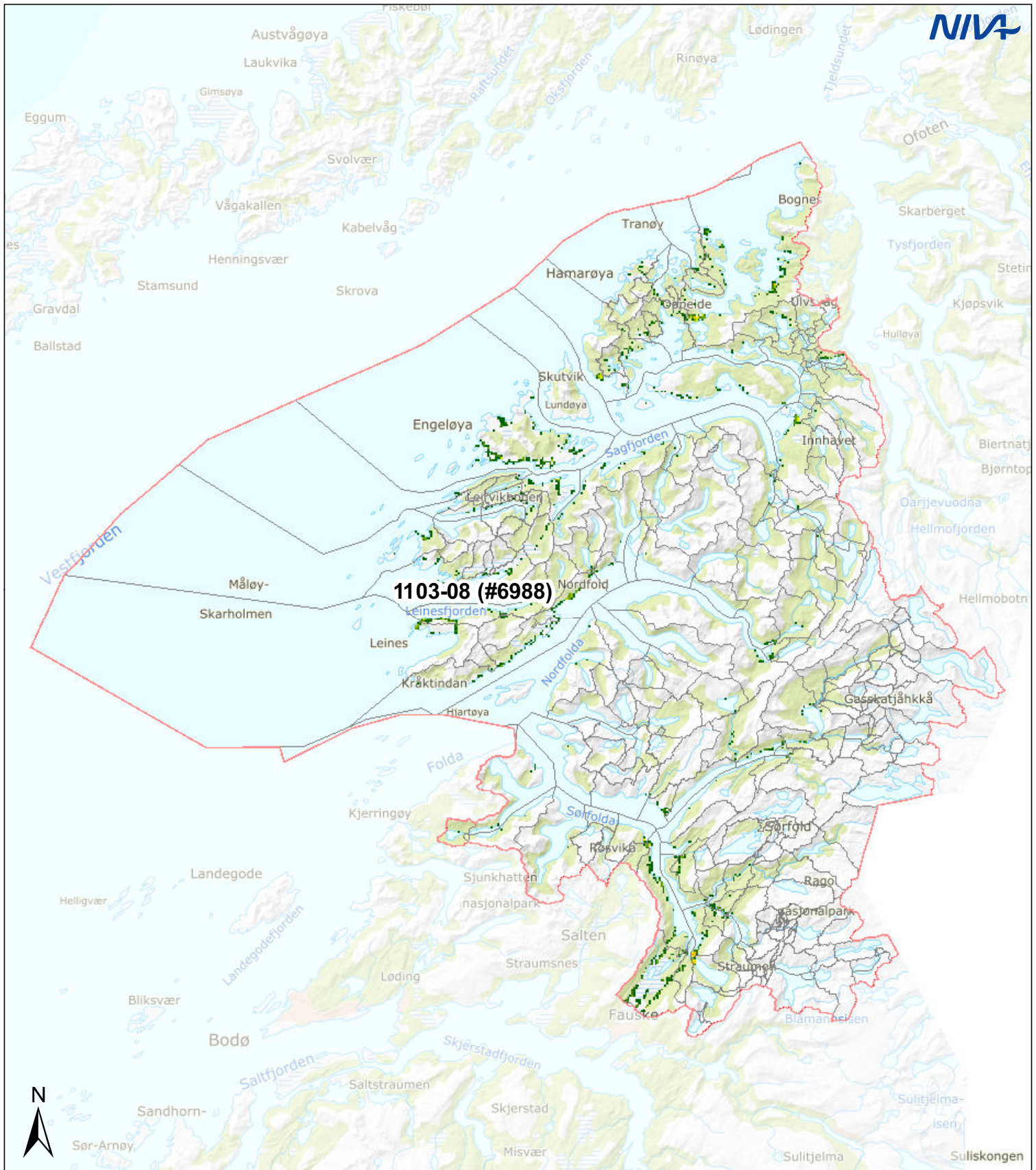

1103-08 (#6988)

Vannområde: Nord-Salten, 1103-08

Befolkning: 6988

Tegnforklaring:

Vannområde	Reginefelt	Befolkning:	
		1 - 5	50.1 - 75
		5.1 - 10	75.1 - 100
		10.1 - 20	100.1 - 150
		20.1 - 30	150.1 - 200
		30.1 - 50	200.1 - 2 362

Kartkilder:
 Vannområder - NVE/Vann-nett
 Regine - NVE
 Bakgrunnskart - Kartverket/WMS
 Befolkning: SSB/250 m ruter

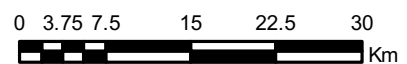

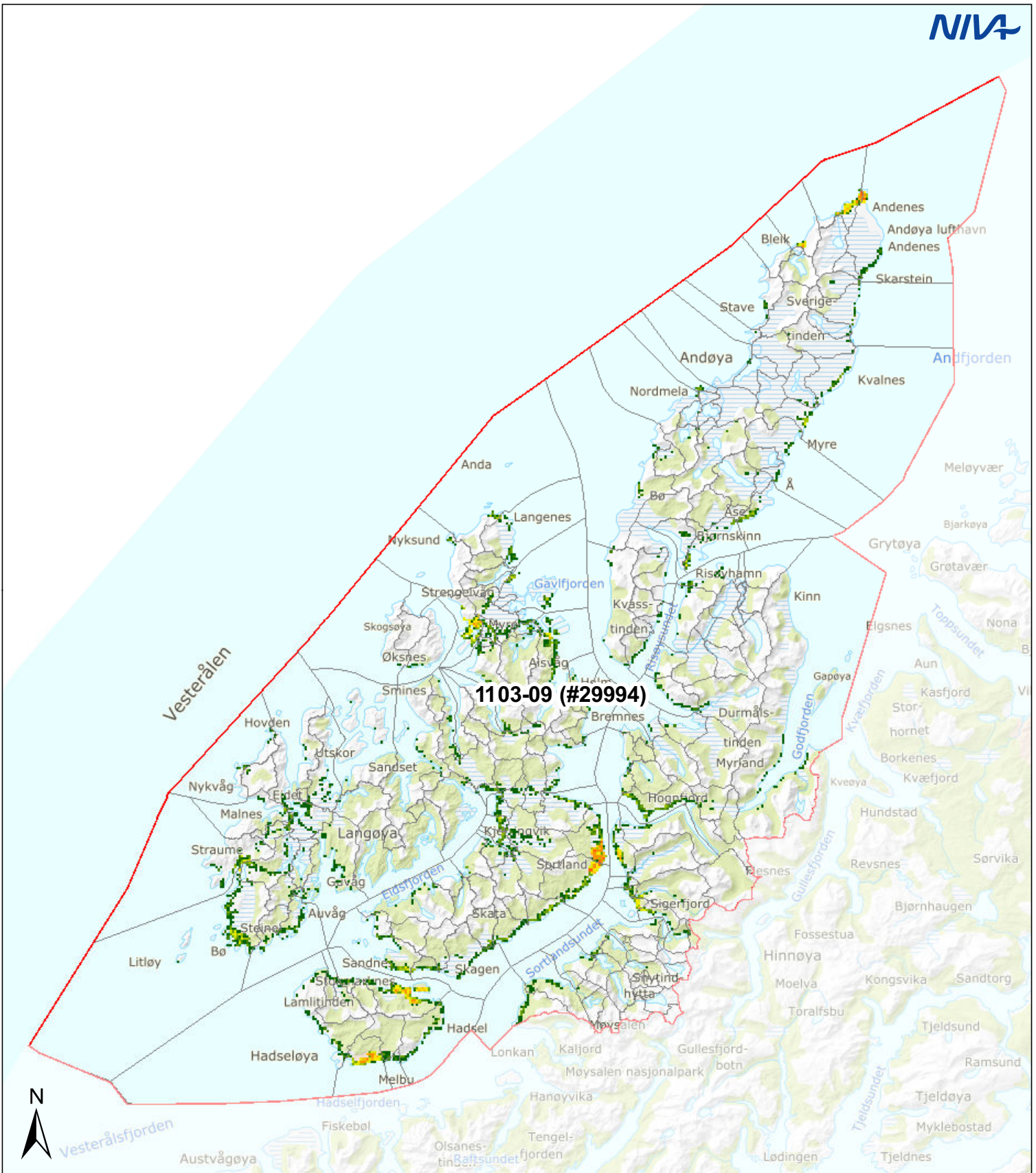

1103-09 (#29994)

Vannområde: Vesterålen, 1103-09

Befolkning: 29994

Tegnforklaring:

Vannområde	Reginefelt	Befolkning:	
		1 - 5	50.1 - 75
		5.1 - 10	75.1 - 100
		10.1 - 20	100.1 - 150
		20.1 - 30	150.1 - 200
		30.1 - 50	200.1 - 2 362

Kartkilder:
 Vannområder - NVE/Vann-nett
 Regine - NVE
 Bakgrunnskart - Kartverket/WMS
 Befolkning: SSB/250 m ruter

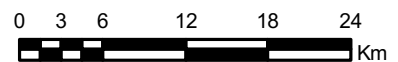

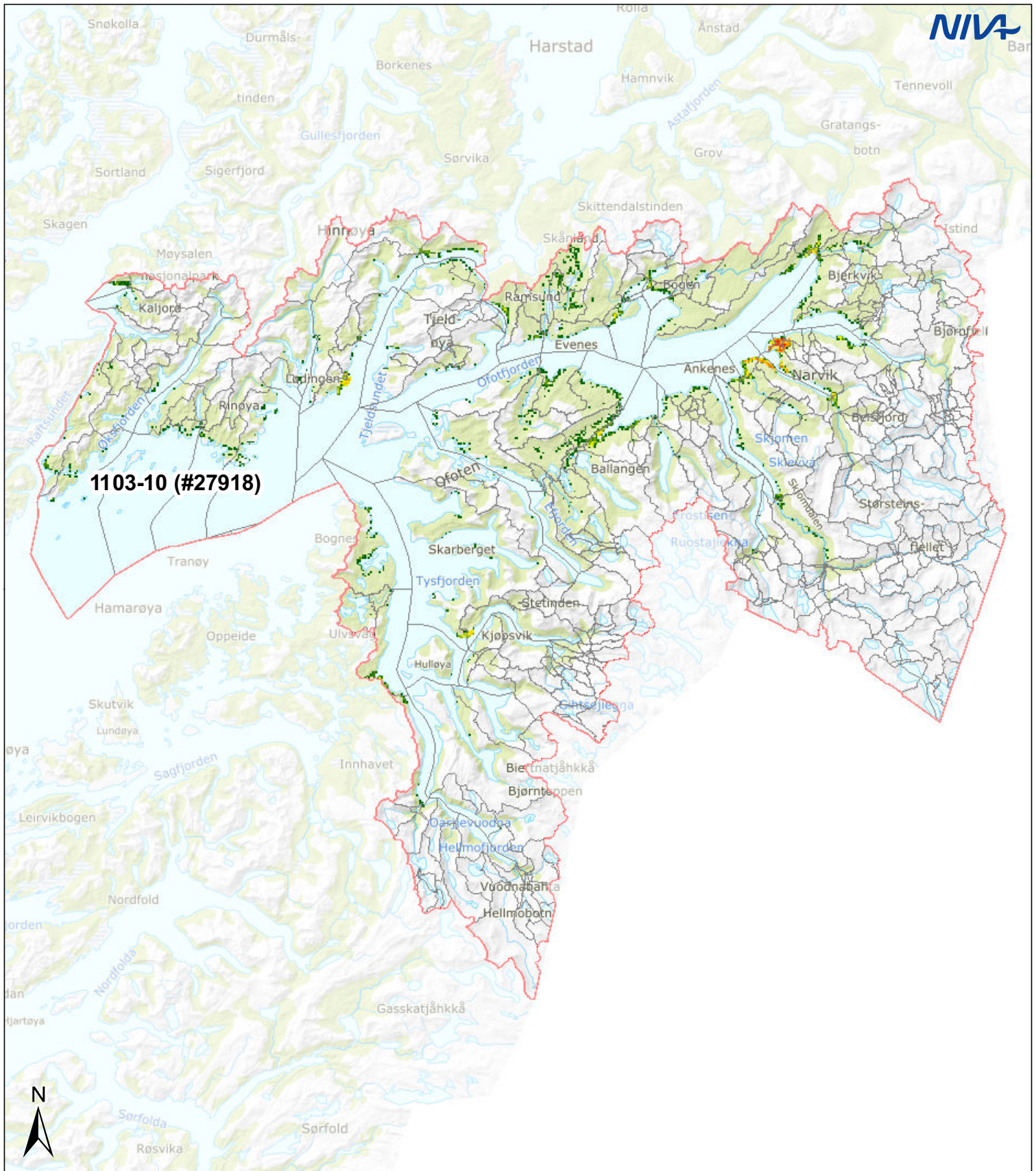

Vannområde: Ofotfjorden, 1103-10

Befolkning: 27918

Tegnforklaring:

Vannområde	Reginefelt	Befolkning:	
		1 - 5	50.1 - 75
		5.1 - 10	75.1 - 100
		10.1 - 20	100.1 - 150
		20.1 - 30	150.1 - 200
		30.1 - 50	200.1 - 2 362

Kartkilder:
 Vannområder - NVE/Vann-nett
 Regine - NVE
 Bakgrunnskart - Kartverket/WMS
 Befolkning: SSB/250 m ruter

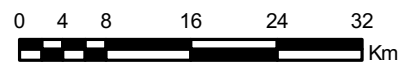

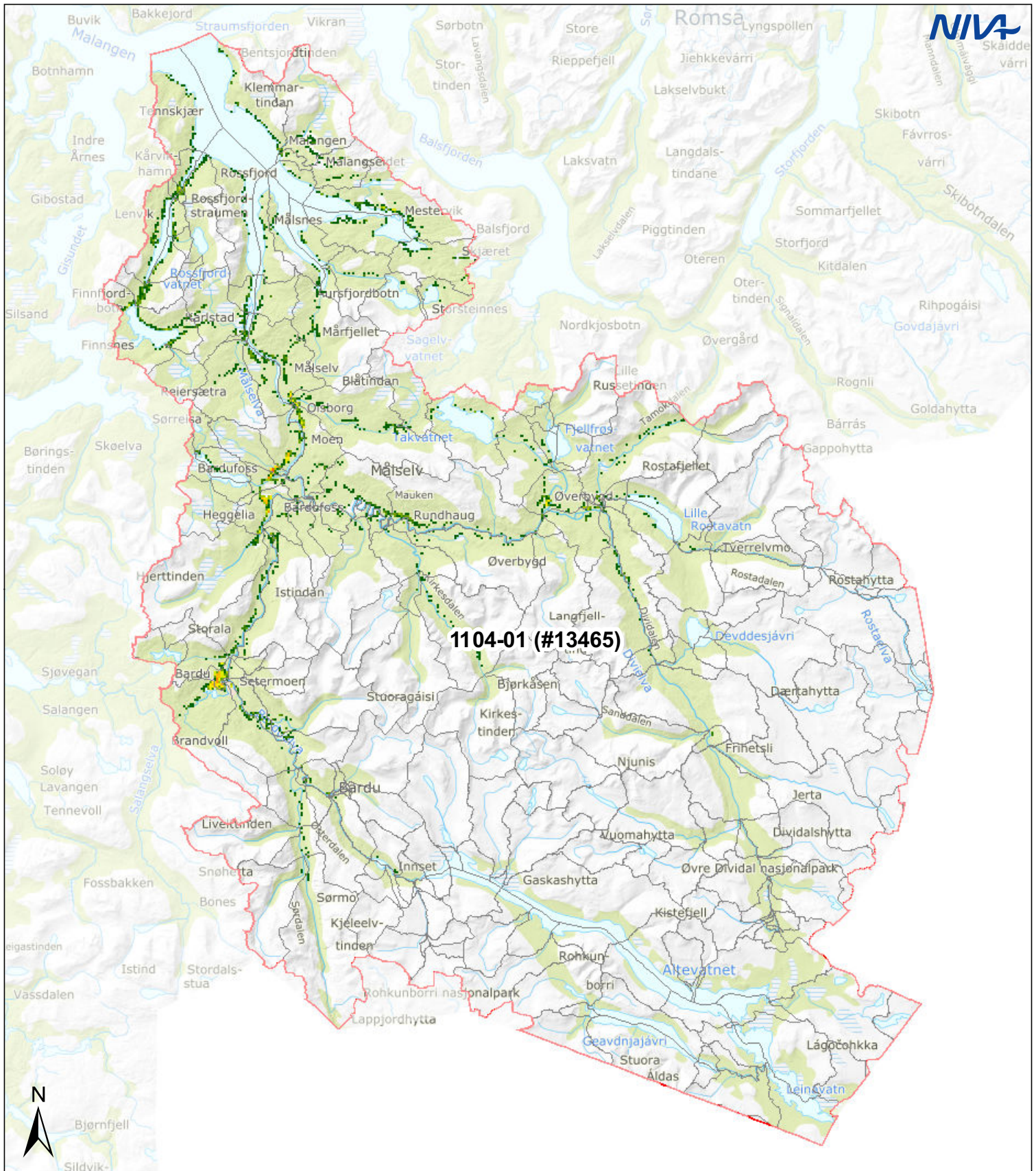

Vannområde: Bardu - Målselv, 1104-01

Befolkning: 13465

Tegnforklaring:

Vannområde	Reginefelt	Befolkning:	
		1 - 5	50.1 - 75
		5.1 - 10	75.1 - 100
		10.1 - 20	100.1 - 150
		20.1 - 30	150.1 - 200
		30.1 - 50	200.1 - 2 362

Kartkilder:
 Vannområder - NVE/Vann-nett
 Regine - NVE
 Bakgrunnskart - Kartverket/WMS
 Befolkning: SSB/250 m ruter

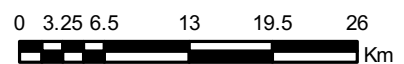

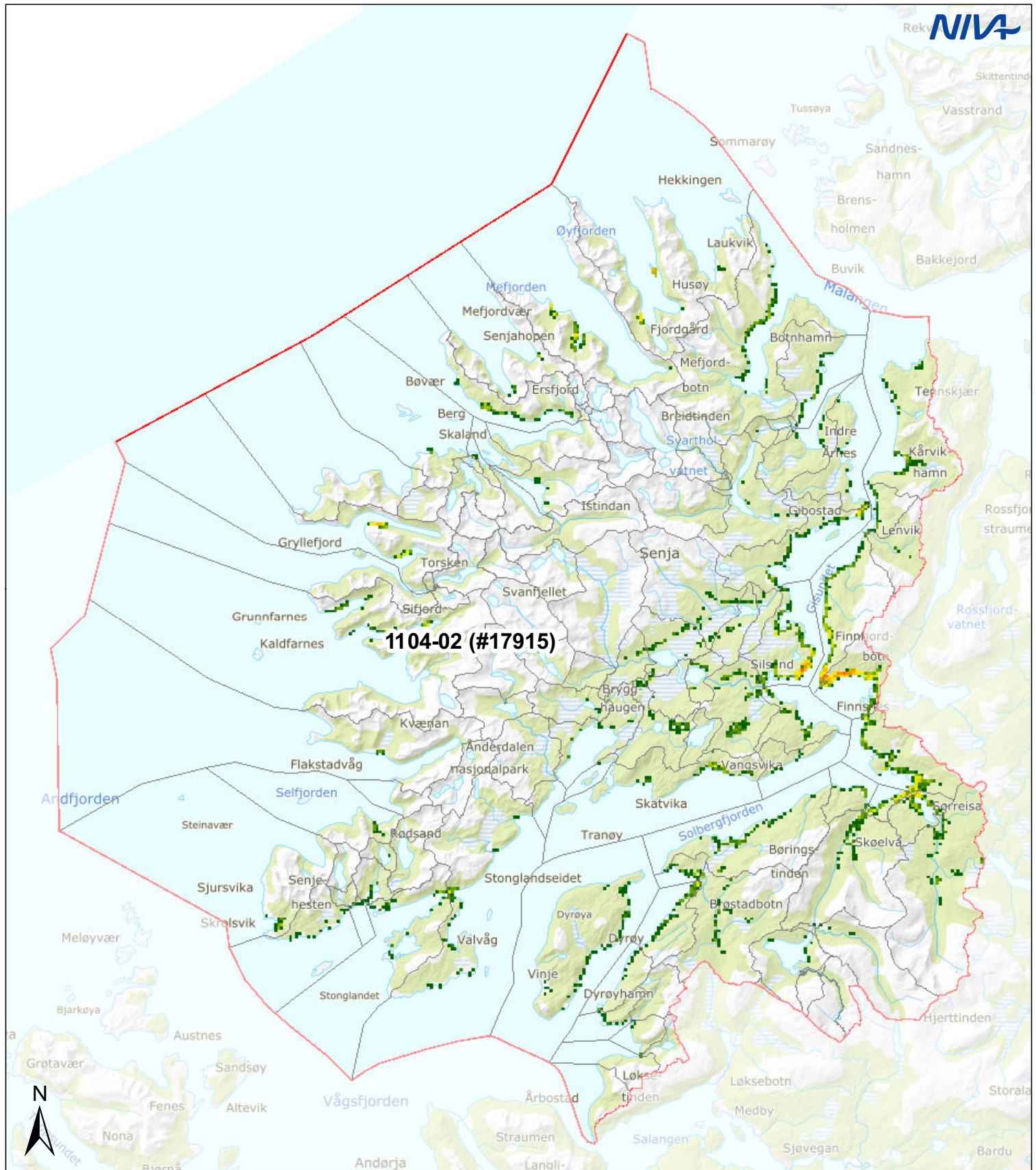













Vannområde: Senja, 1104-02

Befolkning: 17915

Tegnforklaring:

		Vannområde	Reginefelt	Befolkning:		50.1 - 75
				1 - 5		75.1 - 100
				5.1 - 10		100.1 - 150
				10.1 - 20		150.1 - 200
				20.1 - 30		200.1 - 2 362
				30.1 - 50		

Kartkilder:
 Vannområder - NVE/Vann-nett
 Regine - NVE
 Bakgrunnskart - Kartverket/WMS
 Befolkning: SSB/250 m ruter

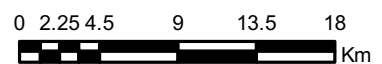

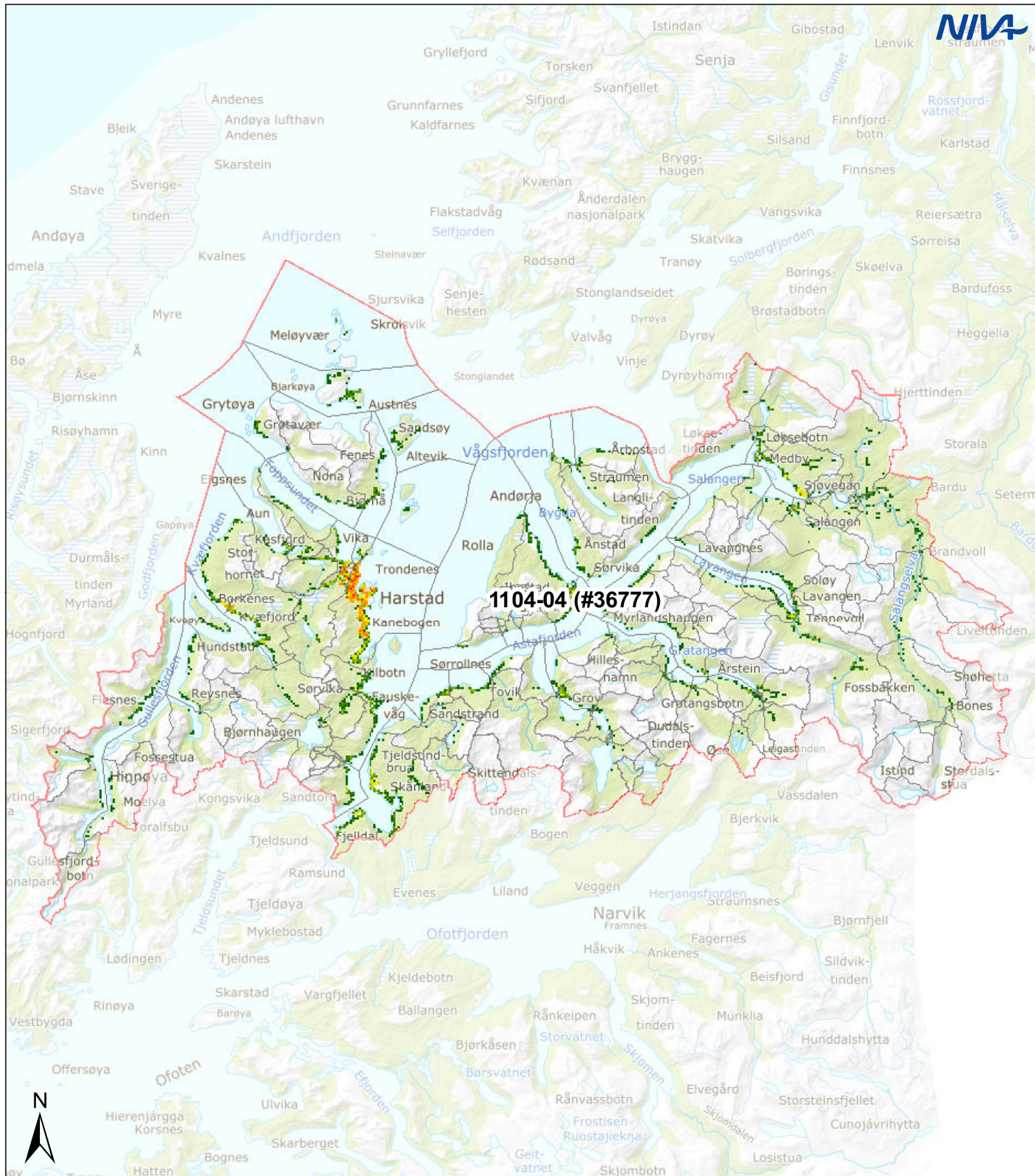

Vannområde: Harstad - Salangen, 1104-04

Befolkning: 36777

Tegnforklaring:

Vannområde	Reginefelt	Befolkning:	
		1 - 5	50.1 - 75
		5.1 - 10	75.1 - 100
		10.1 - 20	100.1 - 150
		20.1 - 30	150.1 - 200
		30.1 - 50	200.1 - 2 362

Kartkilder:
 Vannområder - NVE/Vann-nett
 Regine - NVE
 Bakgrunnskart - Kartverket/WMS
 Befolkning: SSB/250 m ruter



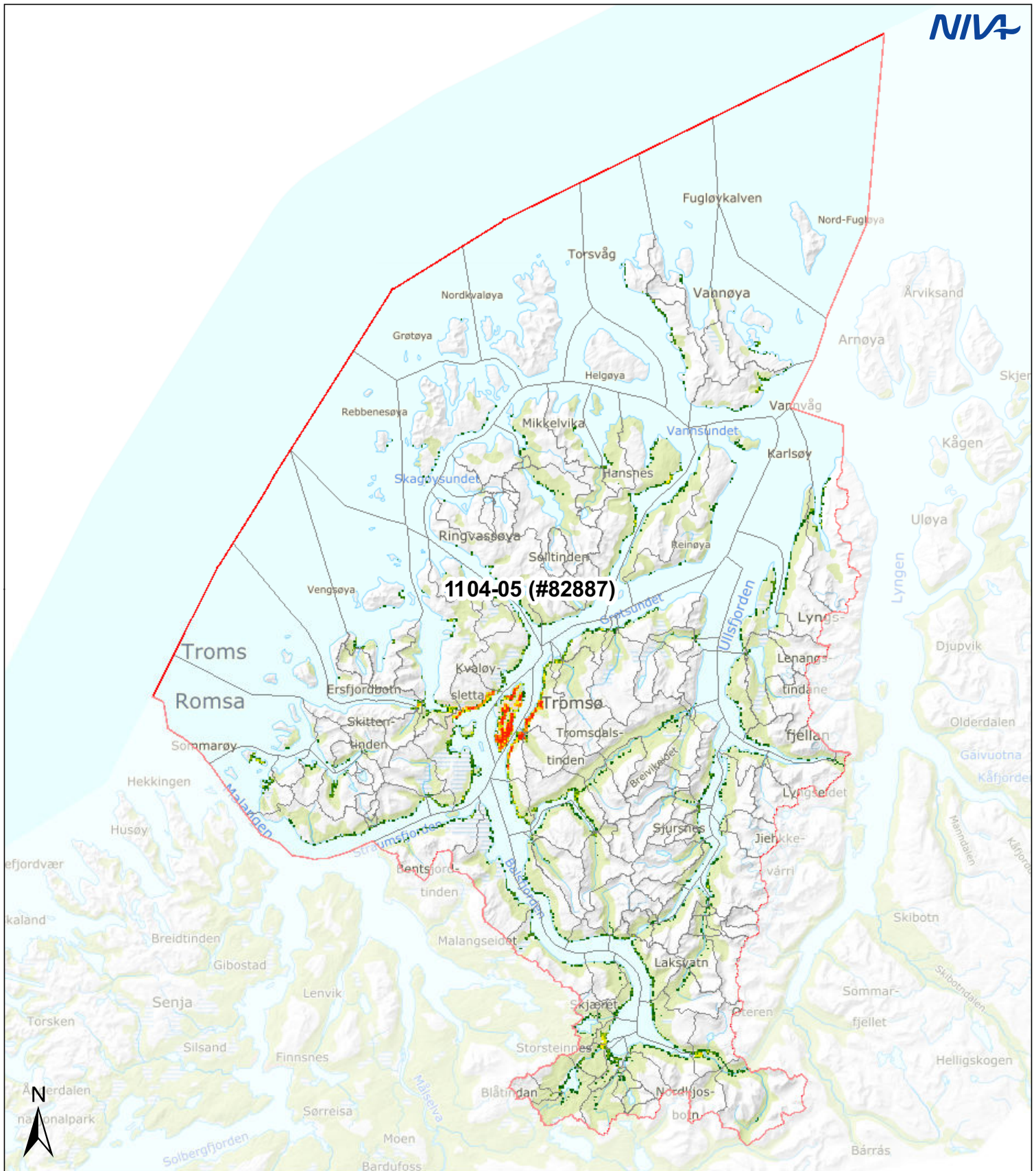

1104-05 (#82887)

Vannområde: Balsfjord - Karlsøy, 1104-05

Befolkning: 82887

Tegnforklaring:

Vannområde	Reginefelt	Befolkning:	50.1 - 75
		1 - 5	75.1 - 100
		5.1 - 10	100.1 - 150
		10.1 - 20	150.1 - 200
		20.1 - 30	200.1 - 2 362
		30.1 - 50	

Kartkilder:
 Vannområder - NVE/Vann-nett
 Regine - NVE
 Bakgrunnskart - Kartverket/WMS
 Befolkning: SSB/250 m ruter

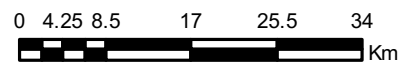

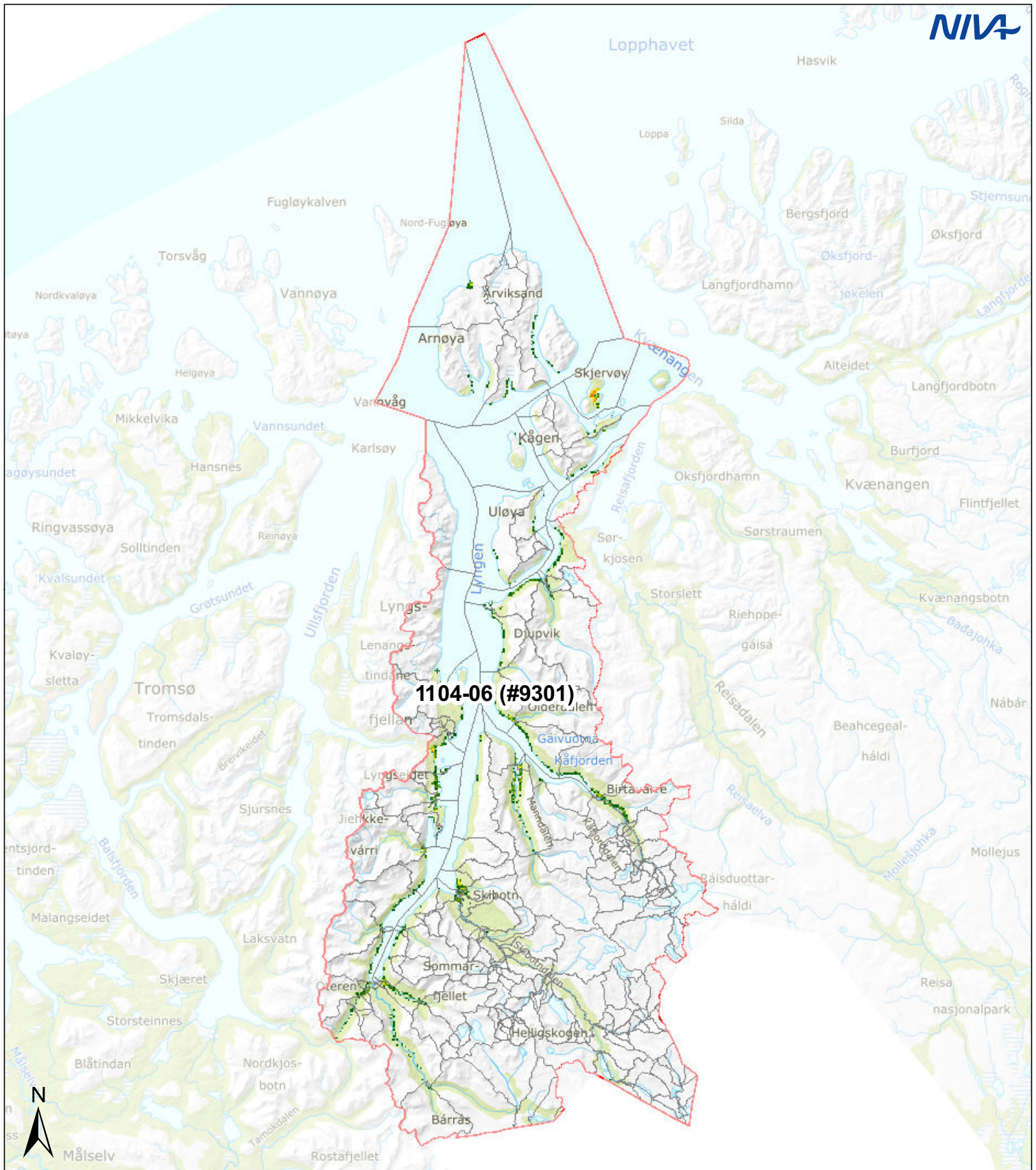

Vannområde: Lyngen - Skjervøy, 1104-06

Befolkning: 9301

Tegnforklaring:

Vannområde	Reginefelt	Befolkning:	
		1 - 5	50.1 - 75
		5.1 - 10	75.1 - 100
		10.1 - 20	100.1 - 150
		20.1 - 30	150.1 - 200
		30.1 - 50	200.1 - 2 362

Kartkilder:
 Vannområder - NVE/Vann-nett
 Regine - NVE
 Bakgrunnskart - Kartverket/WMS
 Befolkning: SSB/250 m ruter

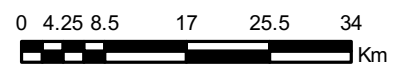

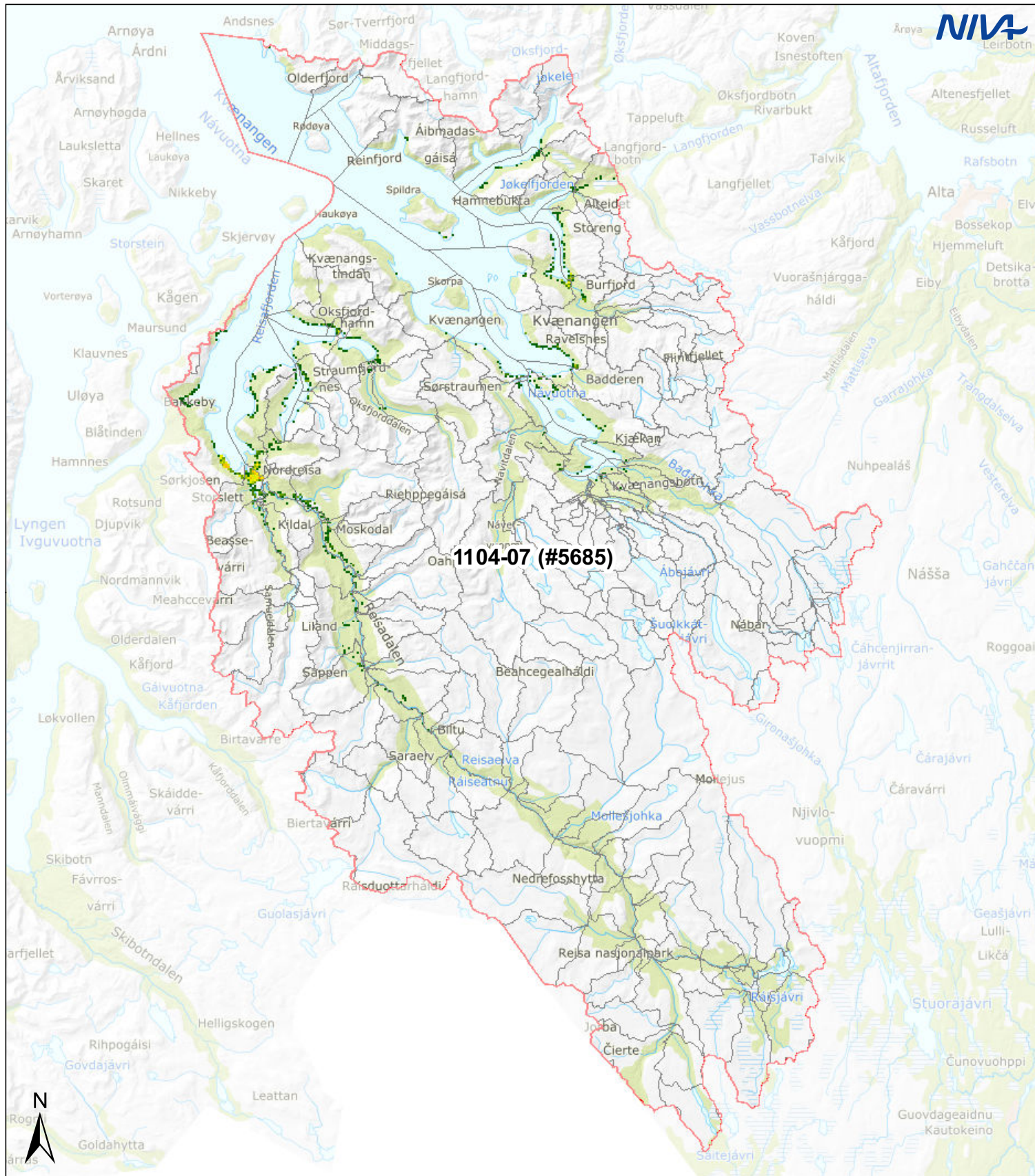

Vannområde: Nordreisa - Kvænangen, 1104-07

Befolkning: 5685

Tegnforklaring:

Vannområde	Reginefelt	Befolkning:	
		1 - 5	50.1 - 75
		5.1 - 10	75.1 - 100
		10.1 - 20	100.1 - 150
		20.1 - 30	150.1 - 200
		30.1 - 50	200.1 - 2 362

Kartkilder:
 Vannområder - NVE/Vann-nett
 Regine - NVE
 Bakgrunnskart - Kartverket/WMS
 Befolkning: SSB/250 m ruter

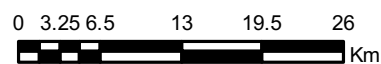



Vannområde: Tana, 1105-01

Befolkning: 6704

Tegnforklaring:

Vannområde	Reginefelt	Befolkning:	
		1 - 5	50.1 - 75
		5.1 - 10	75.1 - 100
		10.1 - 20	100.1 - 150
		20.1 - 30	150.1 - 200
		30.1 - 50	200.1 - 2 362

Kartkilder:
 Vannområder - NVE/Vann-nett
 Regine - NVE
 Bakgrunnskart - Kartverket/WMS
 Befolkning: SSB/250 m ruter

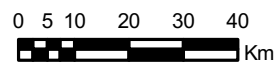

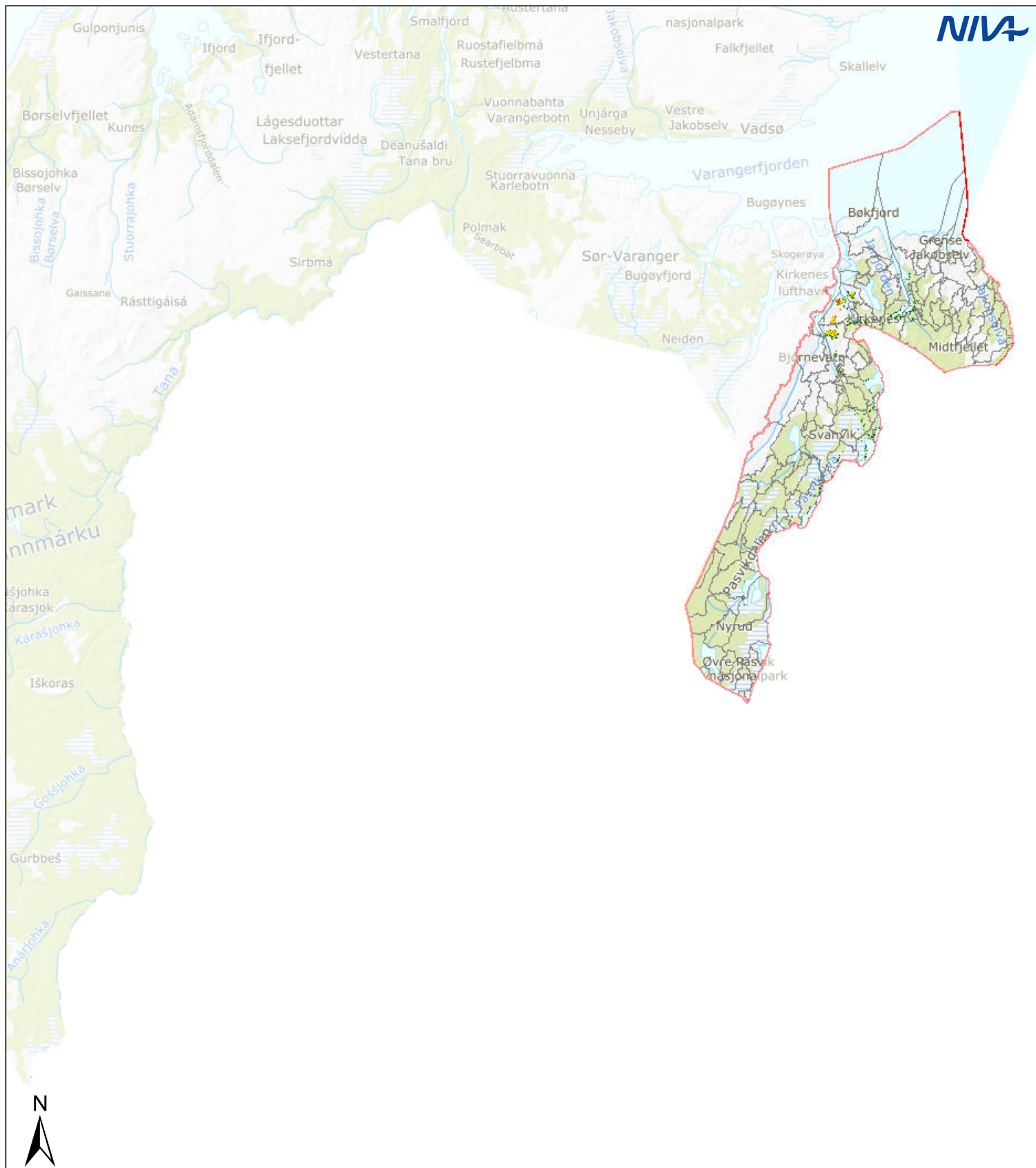

Vannområde: Pasvik, 1105-02

Befolkning: 9691

Tegnforklaring:

Vannområde	Reginefelt	Befolkning:	
		1 - 5	50.1 - 75
		5.1 - 10	75.1 - 100
		10.1 - 20	100.1 - 150
		20.1 - 30	150.1 - 200
		30.1 - 50	200.1 - 2 362

Kartkilder:
 Vannområder - NVE/Vann-nett
 Regine - NVE
 Bakgrunnskart - Kartverket/WMS
 Befolkning: SSB/250 m ruter

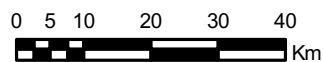

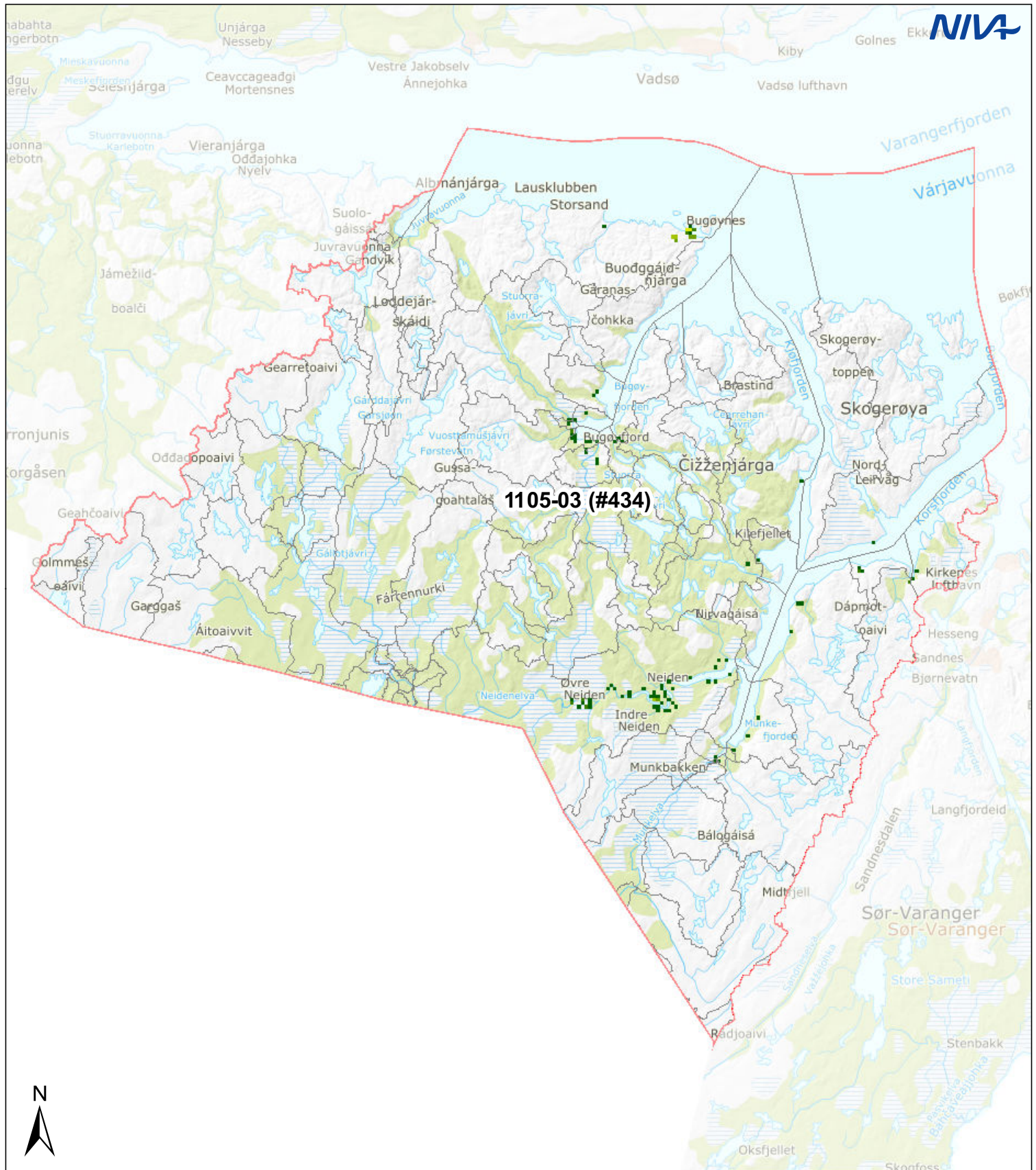

Vannområde: Neiden, 1105-03

Befolkning: 434

Tegnforklaring:

Vannområde	Reginefelt	Befolkning:	
		1 - 5	50.1 - 75
		5.1 - 10	75.1 - 100
		10.1 - 20	100.1 - 150
		20.1 - 30	150.1 - 200
		30.1 - 50	200.1 - 2 362

Kartkilder:
 Vannområder - NVE/Vann-nett
 Regine - NVE
 Bakgrunnskart - Kartverket/WMS
 Befolkning: SSB/250 m ruter

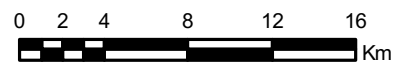

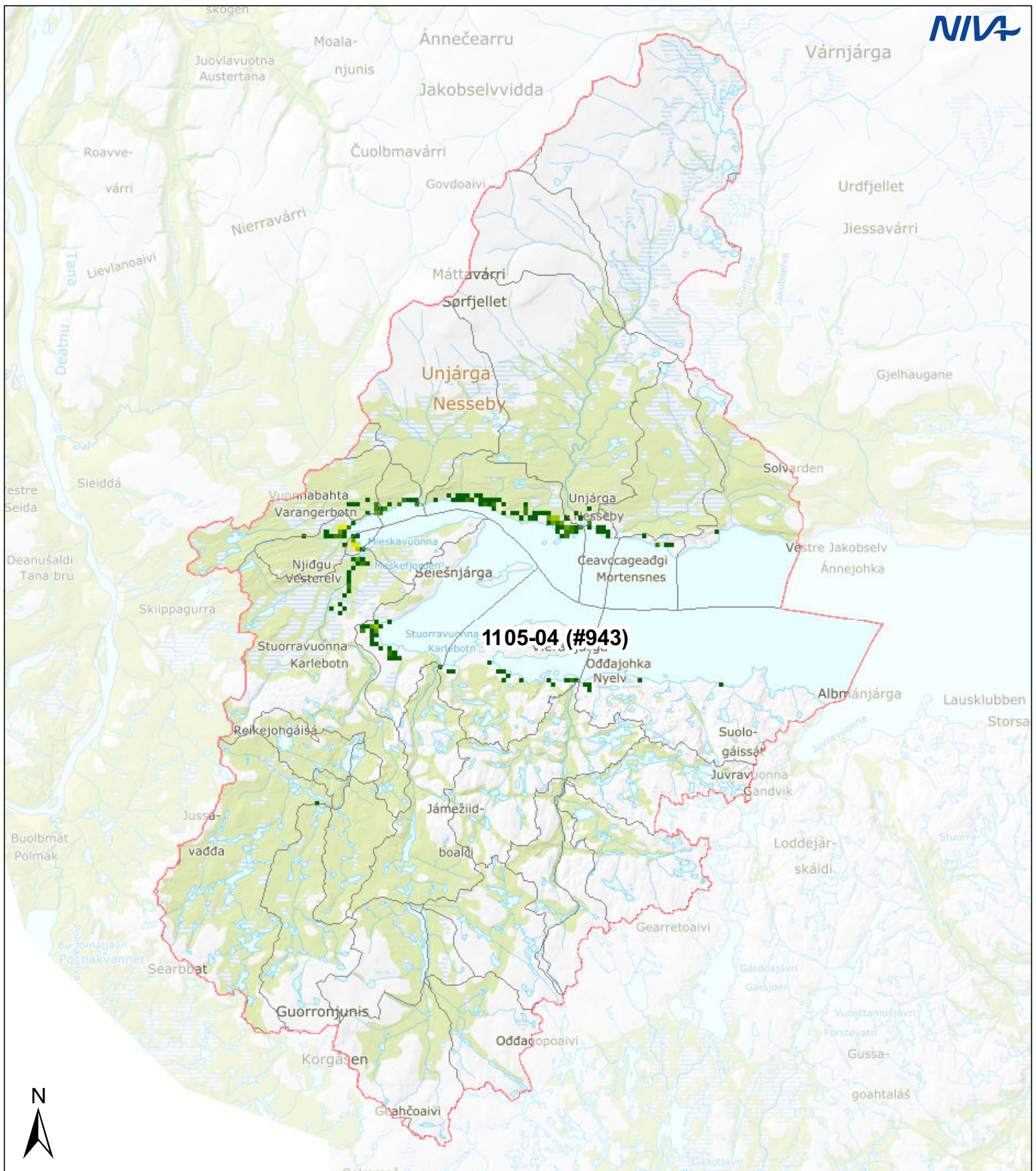

Vannområde: Indre Varangerfjord, 1105-04

Befolkning: 943

Tegnforklaring:

Vannområde	Reginefelt	Befolkning:	
		1 - 5	50.1 - 75
		5.1 - 10	75.1 - 100
		10.1 - 20	100.1 - 150
		20.1 - 30	150.1 - 200
		30.1 - 50	200.1 - 2 362

Kartkilder:
 Vannområder - NVE/Vann-nett
 Regine - NVE
 Bakgrunnskart - Kartverket/WMS
 Befolkning: SSB/250 m ruter

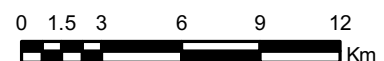

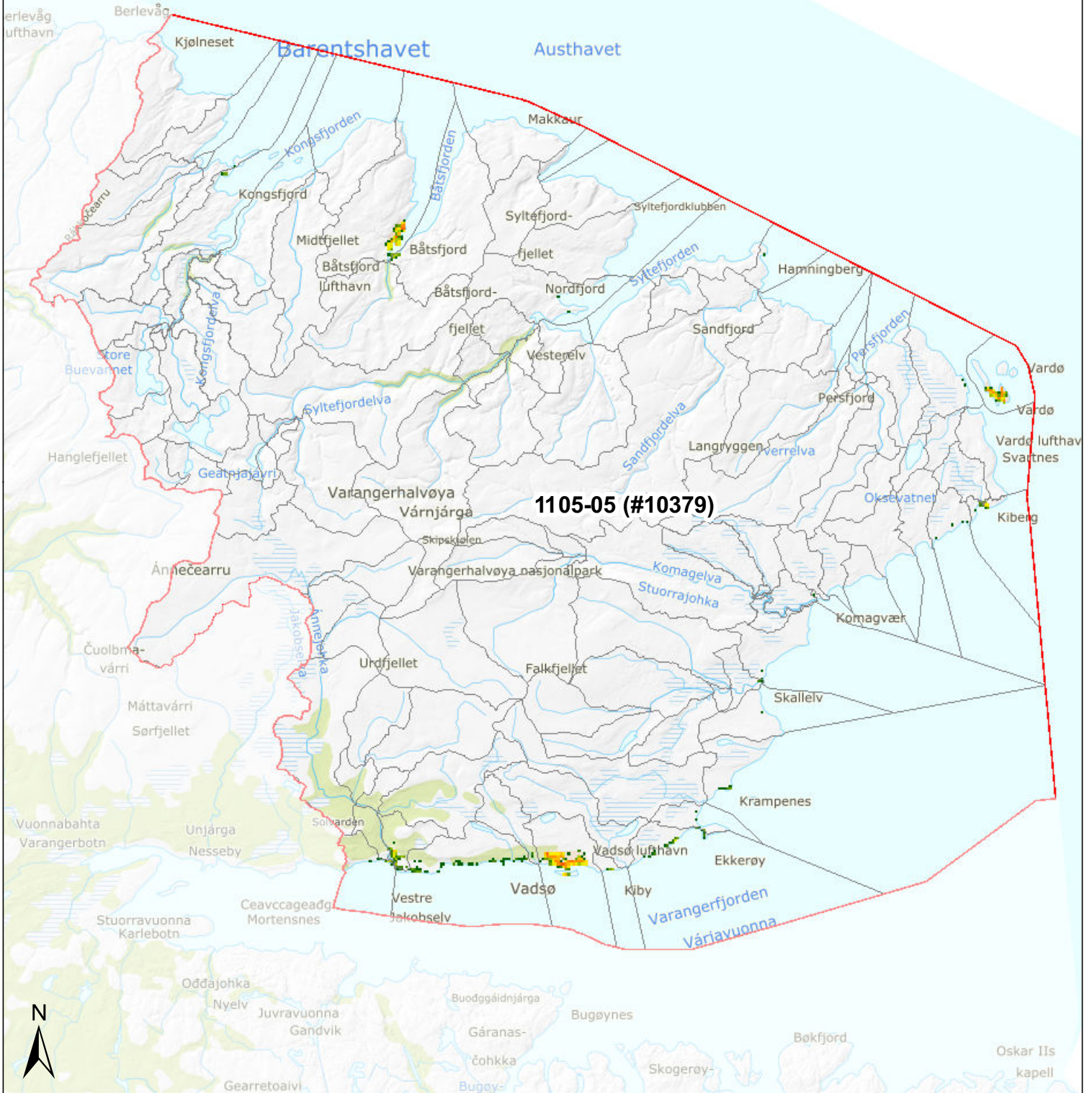

Vannområde: Varangerhalvøya, 1105-05

Befolkning: 10379

Tegnforklaring:

Vannområde	Reginefelt	Befolkning:	
		1 - 5	50.1 - 75
		5.1 - 10	75.1 - 100
		10.1 - 20	100.1 - 150
		20.1 - 30	150.1 - 200
		30.1 - 50	200.1 - 2 362

Kartkilder:
 Vannområder - NVE/Vann-nett
 Regine - NVE
 Bakgrunnskart - Kartverket/WMS
 Befolkning: SSB/250 m ruter

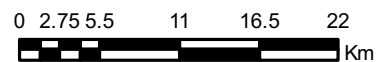

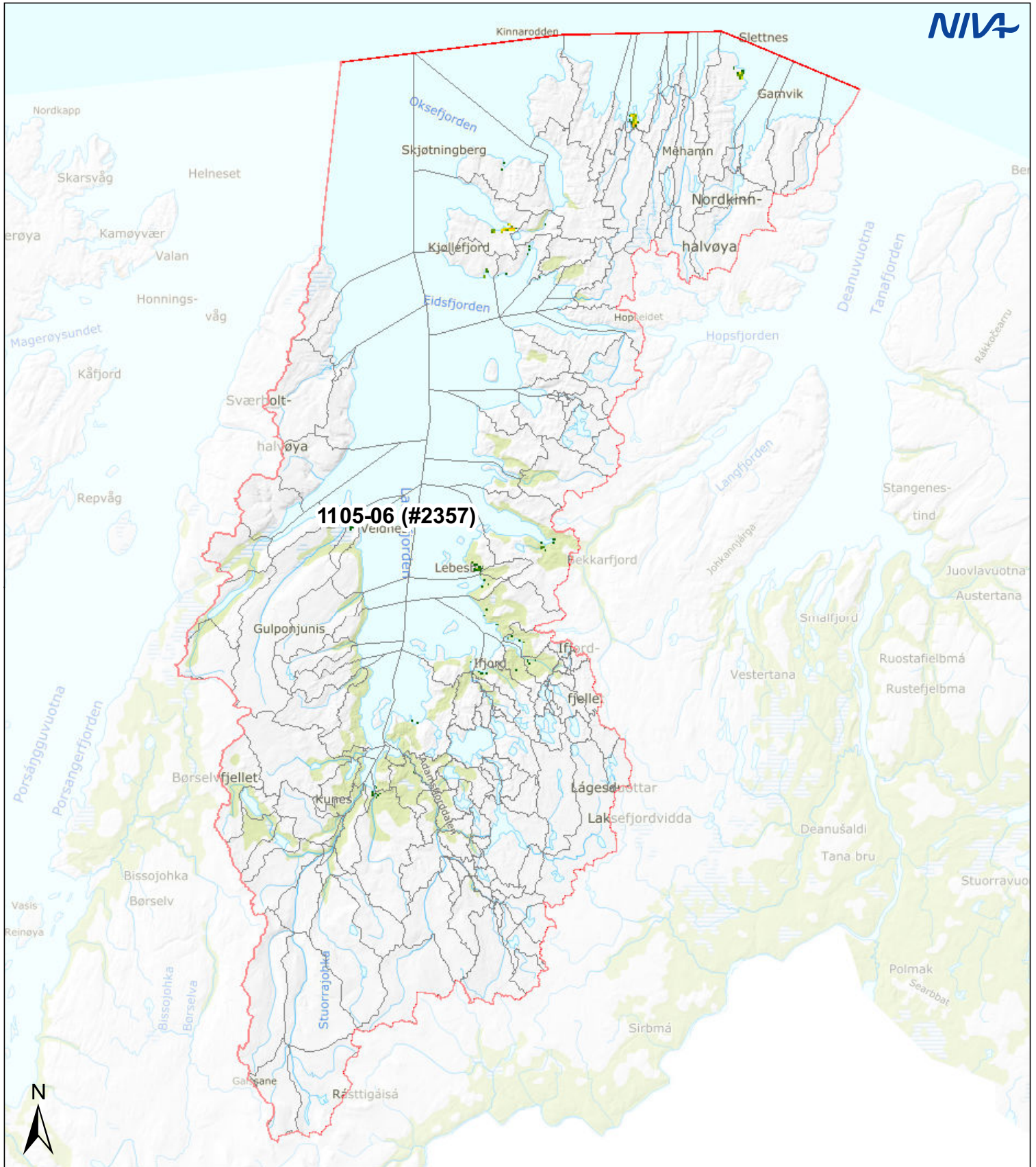

1105-06 (#2357)

Vannområde: Laksefjorden/Norkinnhaløya, 1105-06

Befolkning: 2357

Tegnforklaring:

Vannområde	Reginefelt	Befolkning:	
		1 - 5	50.1 - 75
		5.1 - 10	75.1 - 100
		10.1 - 20	100.1 - 150
		20.1 - 30	150.1 - 200
		30.1 - 50	200.1 - 2 362

Kartkilder:
 Vannområder - NVE/Vann-nett
 Regine - NVE
 Bakgrunnskart - Kartverket/WMS
 Befolkning: SSB/250 m ruter

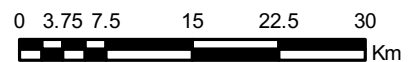



Vannområde: Lakselvassdraget og Porsangerfjorden, 1105-07

Befolkning: 3983

Tegnforklaring:

Vannområde	Reginefelt	Befolkning:	
		1 - 5	50.1 - 75
		5.1 - 10	75.1 - 100
		10.1 - 20	100.1 - 150
		20.1 - 30	150.1 - 200
		30.1 - 50	200.1 - 2 362

Kartkilder:
 Vannområder - NVE/Vann-nett
 Regine - NVE
 Bakgrunnskart - Kartverket/WMS
 Befolkning: SSB/250 m ruter

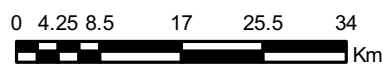

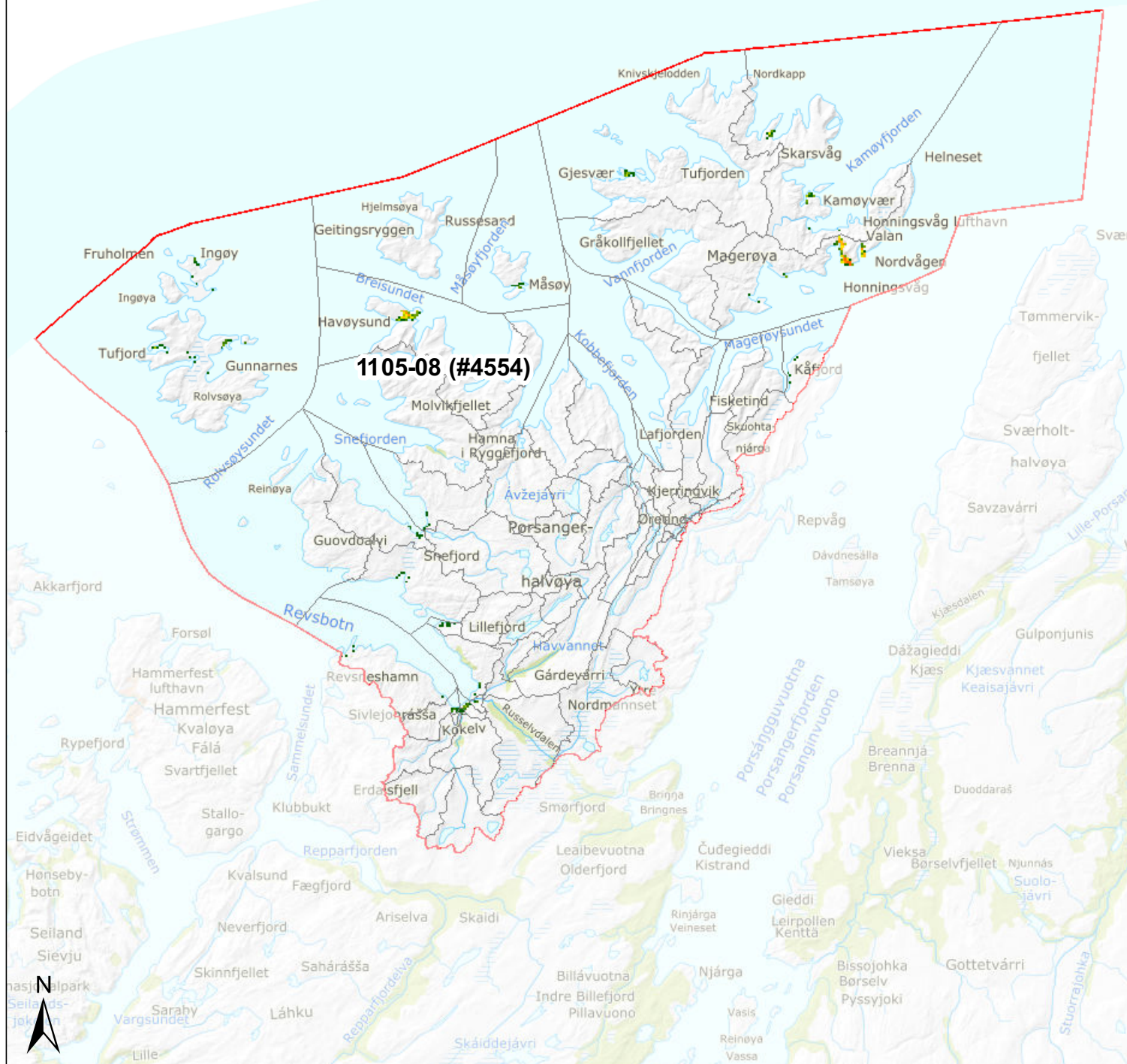

Vannområde: Måsøy og Magerøya, 1105-08

Befolkning: 4554

Tegnforklaring:

Vannområde	Reginefelt	Befolkning:	
		1 - 5	50.1 - 75
		5.1 - 10	75.1 - 100
		10.1 - 20	100.1 - 150
		20.1 - 30	150.1 - 200
		30.1 - 50	200.1 - 2 362

Kartkilder:
 Vannområder - NVE/Vann-nett
 Regine - NVE
 Bakgrunnskart - Kartverket/WMS
 Befolkning: SSB/250 m ruter

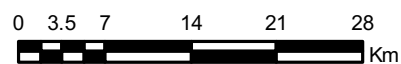

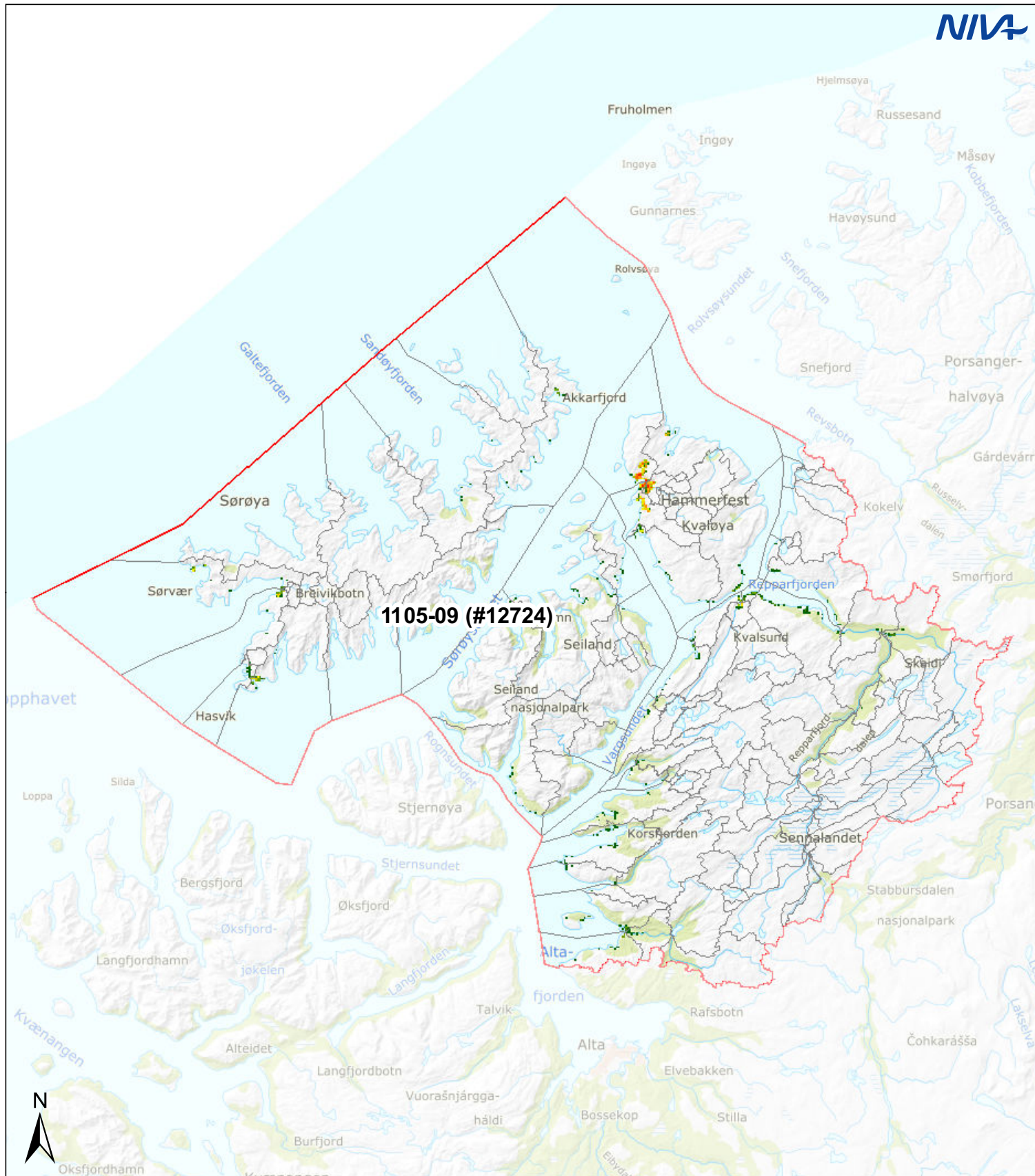

Vannområde: Sørøya/Seiland/Kvaløya med innland, 1105-09

Befolkning: 12724

Tegnforklaring:

Vannområde	Reginefelt	Befolkning:	
		1 - 5	50.1 - 75
		5.1 - 10	75.1 - 100
		10.1 - 20	100.1 - 150
		20.1 - 30	150.1 - 200
		30.1 - 50	200.1 - 2 362

Kartkilder:
 Vannområder - NVE/Vann-nett
 Regine - NVE
 Bakgrunnskart - Kartverket/WMS
 Befolkning: SSB/250 m ruter

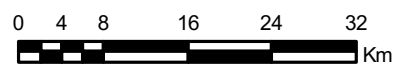



Vannområde: Altavassdraget/Loppa/Stjernøya, 1105-10

Befolkning: 24054

Tegnforklaring:

Vannområde	Reginefelt	Befolkning:	
		1 - 5	50.1 - 75
		5.1 - 10	75.1 - 100
		10.1 - 20	100.1 - 150
		20.1 - 30	150.1 - 200
		30.1 - 50	200.1 - 2 362

Kartkilder:
 Vannområder - NVE/Vann-nett
 Regine - NVE
 Bakgrunnskart - Kartverket/WMS
 Befolkning: SSB/250 m ruter

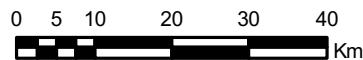



2-01 (#582)

Vannområde: Ångermanälven, 2-01

Befolkning: 582

Tegnforklaring:

Vannområde	Reginefelt	Befolkning:	
		1 - 5	50.1 - 75
		5.1 - 10	75.1 - 100
		10.1 - 20	100.1 - 150
		20.1 - 30	150.1 - 200
		30.1 - 50	200.1 - 2 362

Kartkilder:
 Vannområder - NVE/Vann-nett
 Regine - NVE
 Bakgrunnskart - Kartverket/WMS
 Befolkning: SSB/250 m ruter

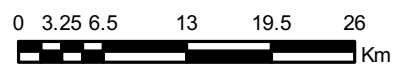

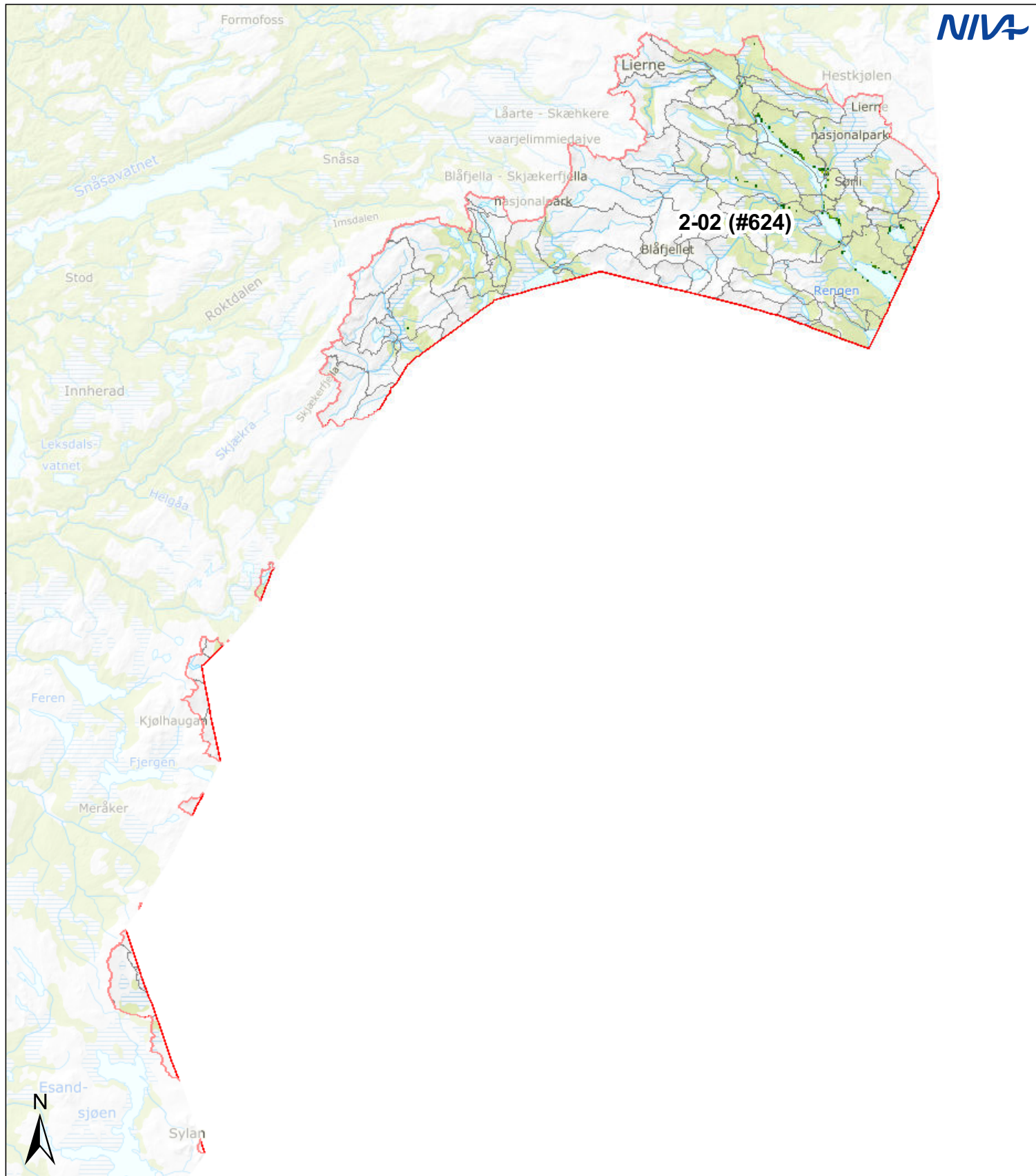

Vannområde: Indalsälven, 2-02

Befolkning: 624

Tegnforklaring:

Vannområde	Reginefelt	Befolkning:	
		1 - 5	50.1 - 75
		5.1 - 10	75.1 - 100
		10.1 - 20	100.1 - 150
		20.1 - 30	150.1 - 200
		30.1 - 50	200.1 - 2 362

Kartkilder:
 Vannområder - NVE/Vann-nett
 Regine - NVE
 Bakgrunnskart - Kartverket/WMS
 Befolkning: SSB/250 m ruter

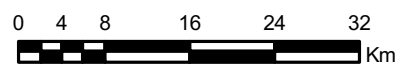

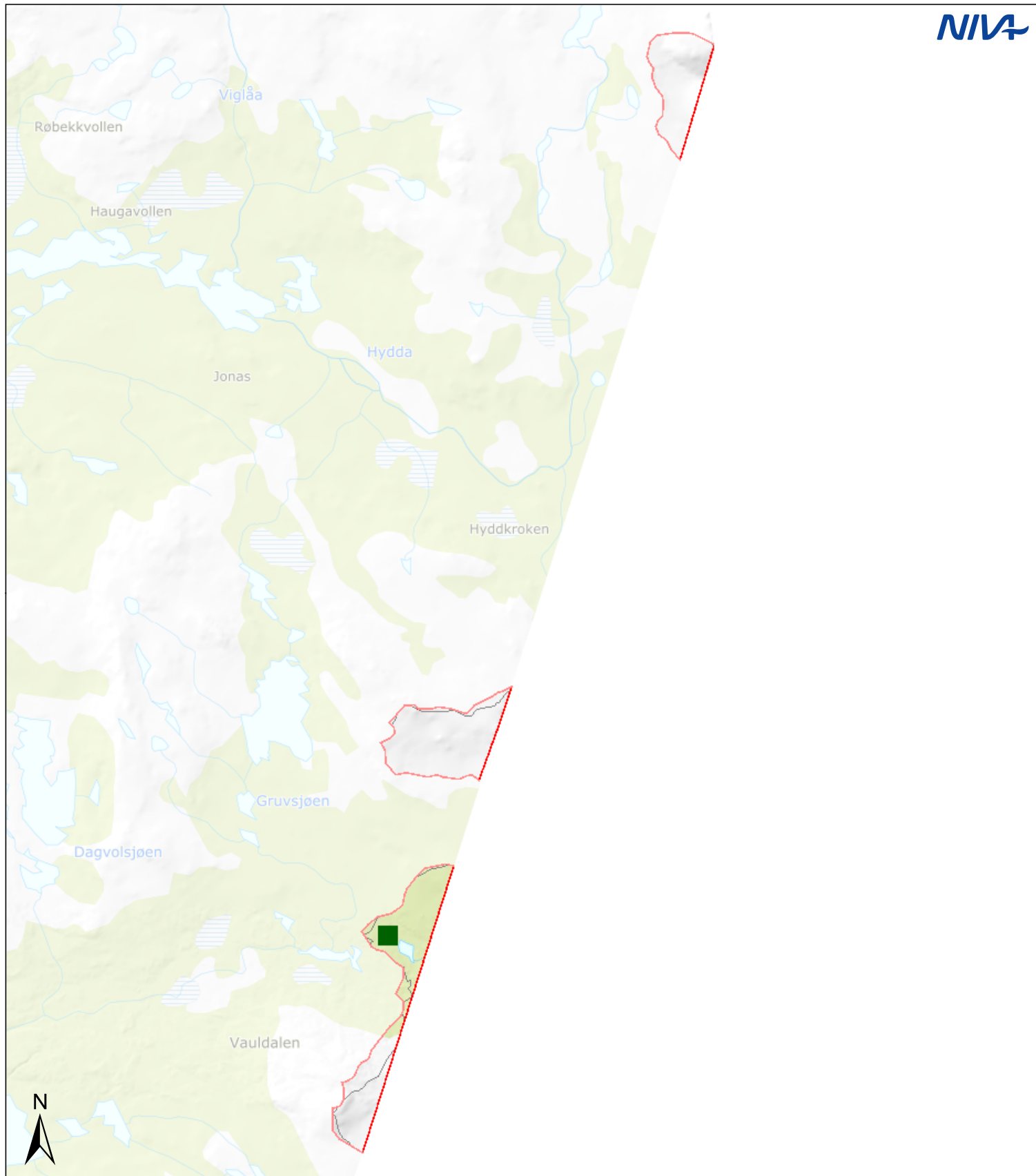













Vannområde: Ljusnan, 2-03

Befolkning: 2

Tegnforklaring:

Vannområde	Reginefelt	Befolkning:	
		 1 - 5	 50.1 - 75
		 5.1 - 10	 75.1 - 100
		 10.1 - 20	 100.1 - 150
		 20.1 - 30	 150.1 - 200
		 30.1 - 50	 200.1 - 2 362

Kartkilder:
 Vannområder - NVE/Vann-nett
 Regine - NVE
 Bakgrunnskart - Kartverket/WMS
 Befolkning: SSB/250 m ruter

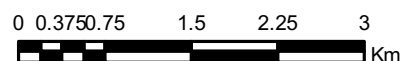

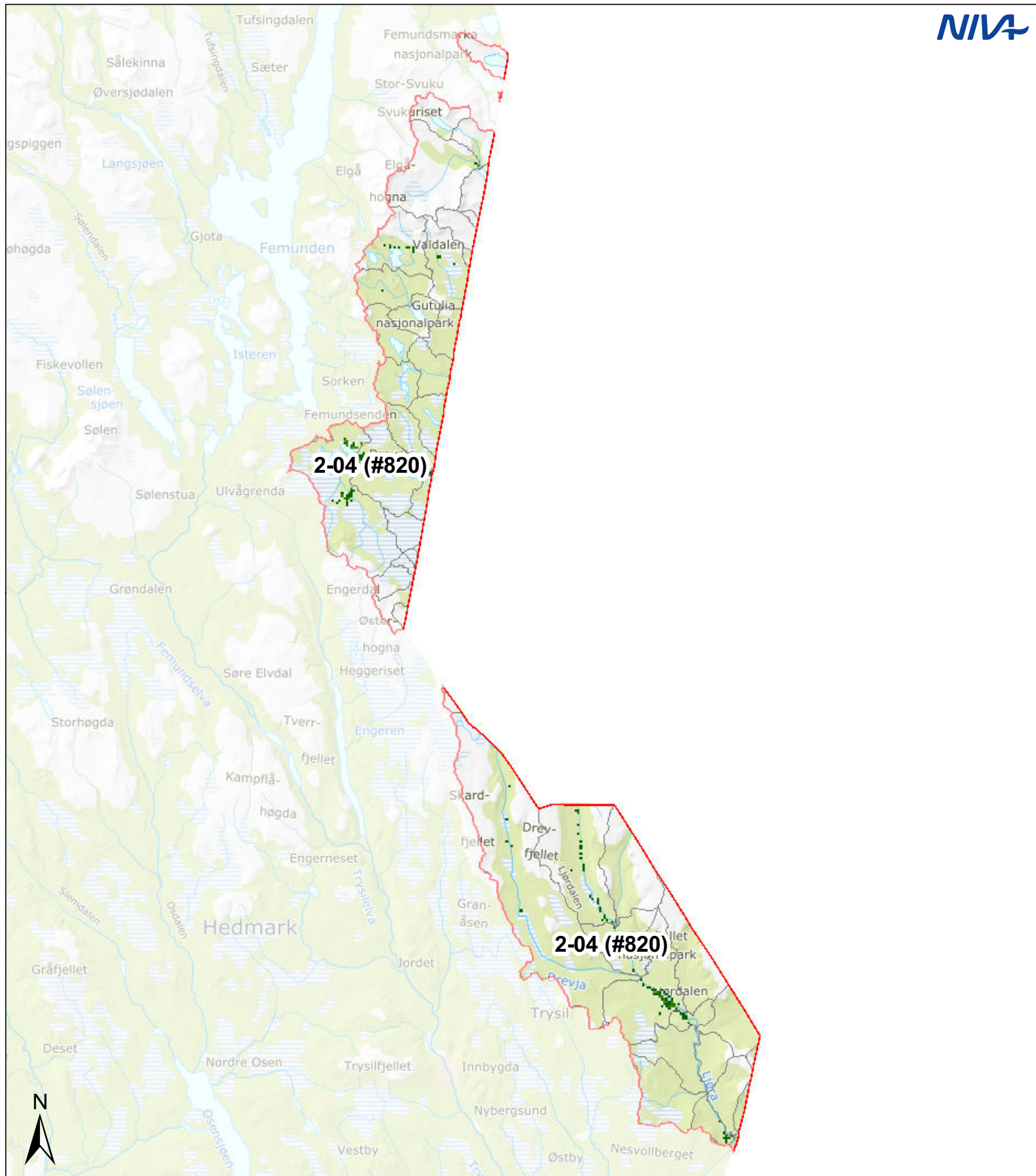

Vannområde: Dalälven, 2-04

Befolkning: 820

Tegnforklaring:

Vannområde	Reginefelt	Befolkning:	
		1 - 5	50.1 - 75
		5.1 - 10	75.1 - 100
		10.1 - 20	100.1 - 150
		20.1 - 30	150.1 - 200
		30.1 - 50	200.1 - 2 362

Kartkilder:
 Vannområder - NVE/Vann-nett
 Regine - NVE
 Bakgrunnskart - Kartverket/WMS
 Befolkning: SSB/250 m ruter



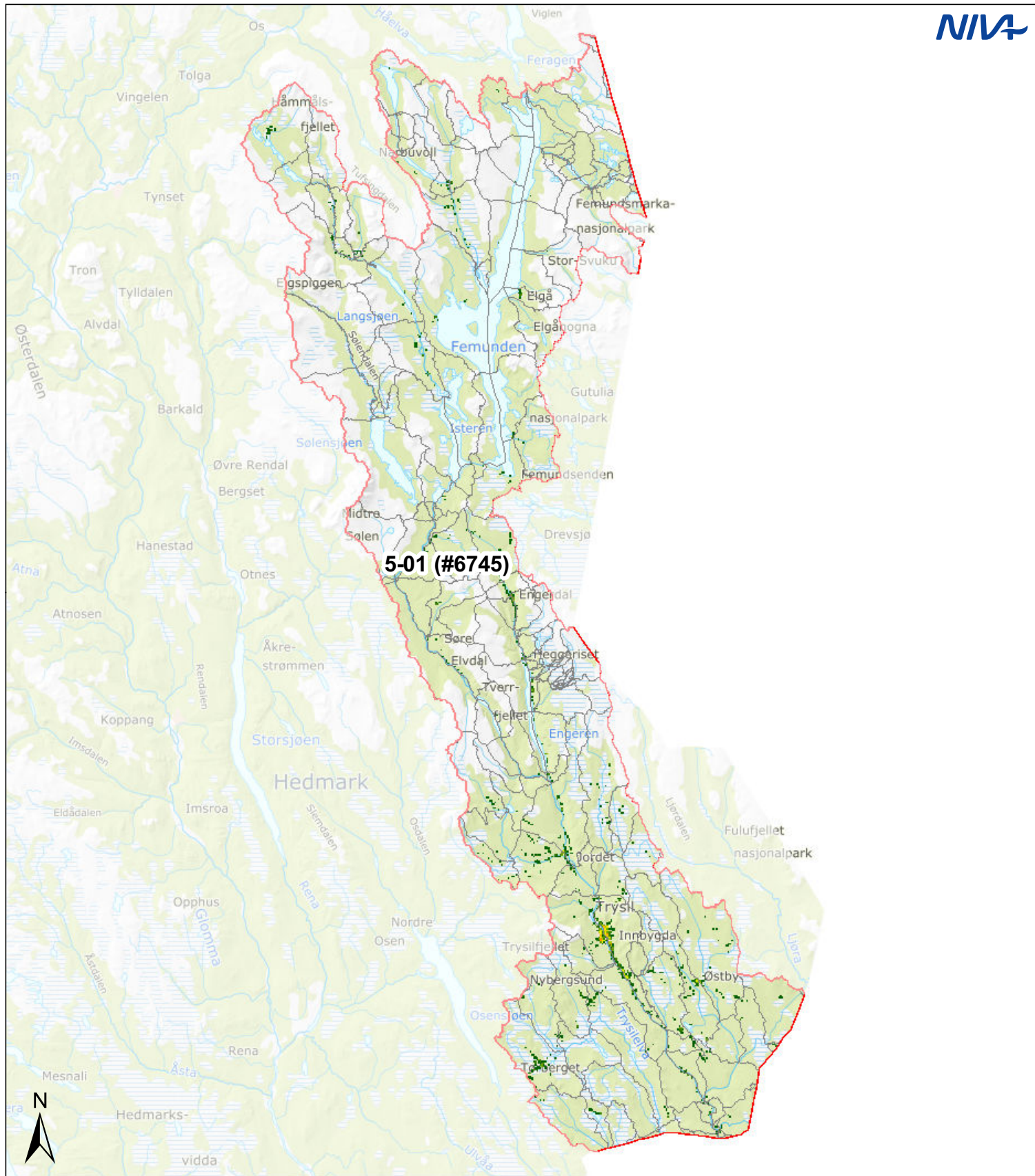

Vannområde: Femund/Trysilvassdraget - Klaraälv, 5-01

Befolkning: 6745

Tegnforklaring:

Vannområde	Reginefelt	Befolkning:	
		1 - 5	50.1 - 75
		5.1 - 10	75.1 - 100
		10.1 - 20	100.1 - 150
		20.1 - 30	150.1 - 200
		30.1 - 50	200.1 - 2 362

Kartkilder:
 Vannområder - NVE/Vann-nett
 Regine - NVE
 Bakgrunnskart - Kartverket/WMS
 Befolkning: SSB/250 m ruter

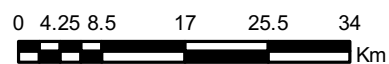

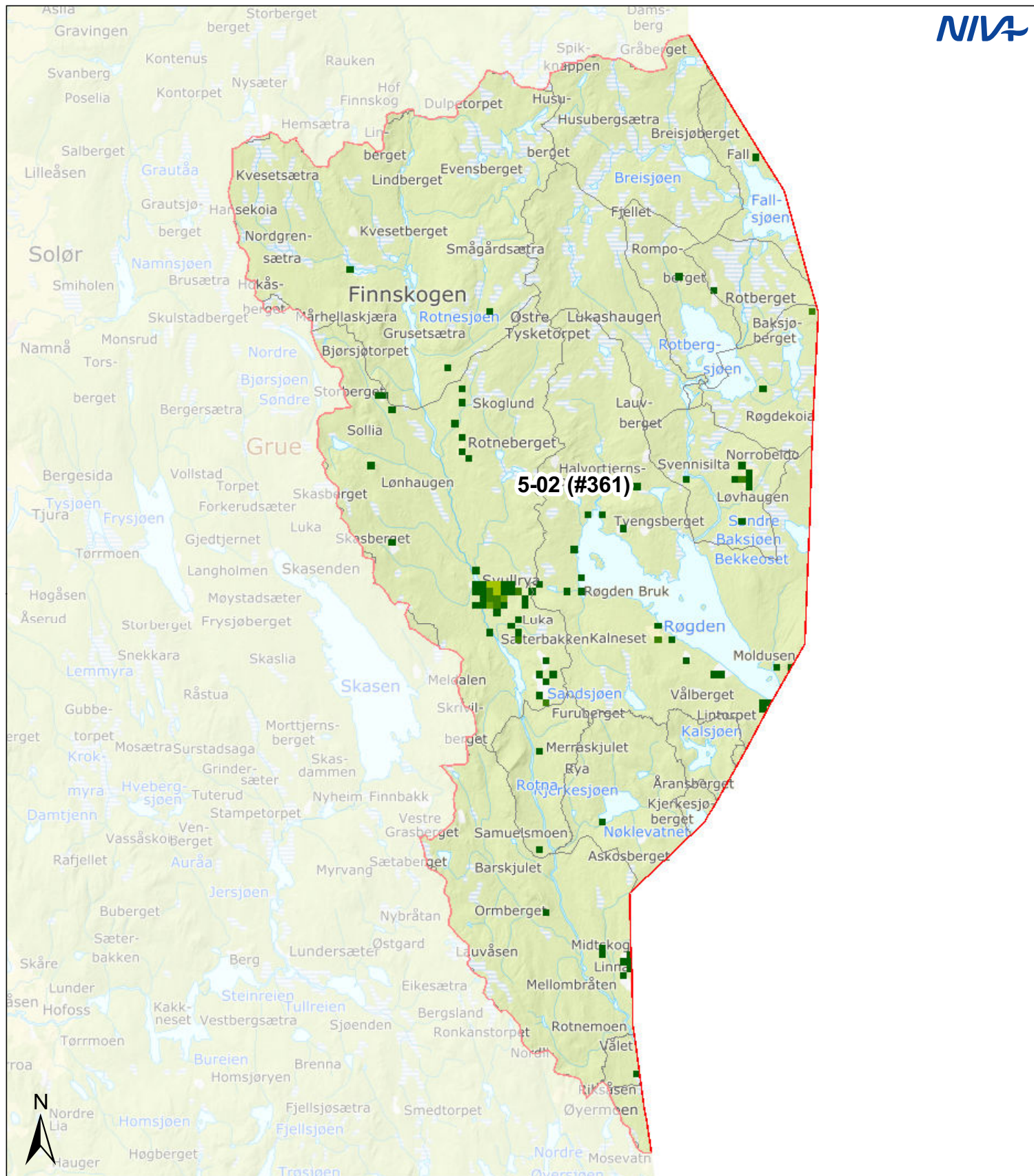

Vannområde: Røgden - Norsälven, 5-02

Befolkning: 361

Tegnforklaring:

Vannområde	Reginefelt	Befolkning:	
		1 - 5	50.1 - 75
		5.1 - 10	75.1 - 100
		10.1 - 20	100.1 - 150
		20.1 - 30	150.1 - 200
		30.1 - 50	200.1 - 2 362

Kartkilder:
 Vannområder - NVE/Vann-nett
 Regine - NVE
 Bakgrunnskart - Kartverket/WMS
 Befolkning: SSB/250 m ruter

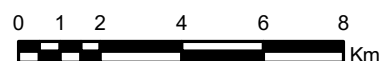

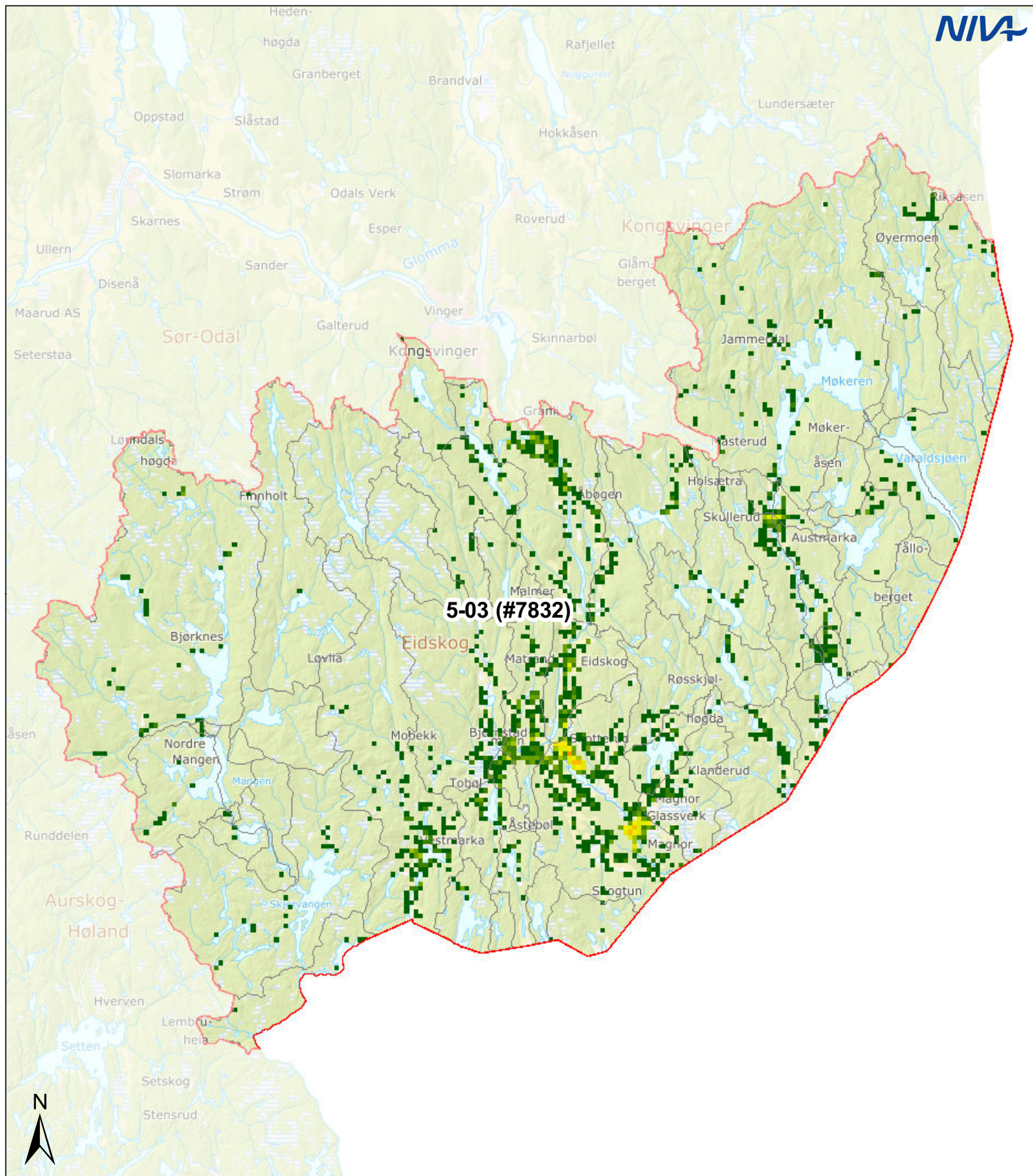

Vannområde: Byälven, 5-03

Befolkning: 7832

Tegnforklaring:

Vannområde	Reginefelt	Befolkning:	
		1 - 5	50.1 - 75
		5.1 - 10	75.1 - 100
		10.1 - 20	100.1 - 150
		20.1 - 30	150.1 - 200
		30.1 - 50	200.1 - 2 362

Kartkilder:
 Vannområder - NVE/Vann-nett
 Regine - NVE
 Bakgrunnskart - Kartverket/WMS
 Befolkning: SSB/250 m ruter

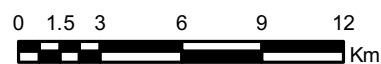

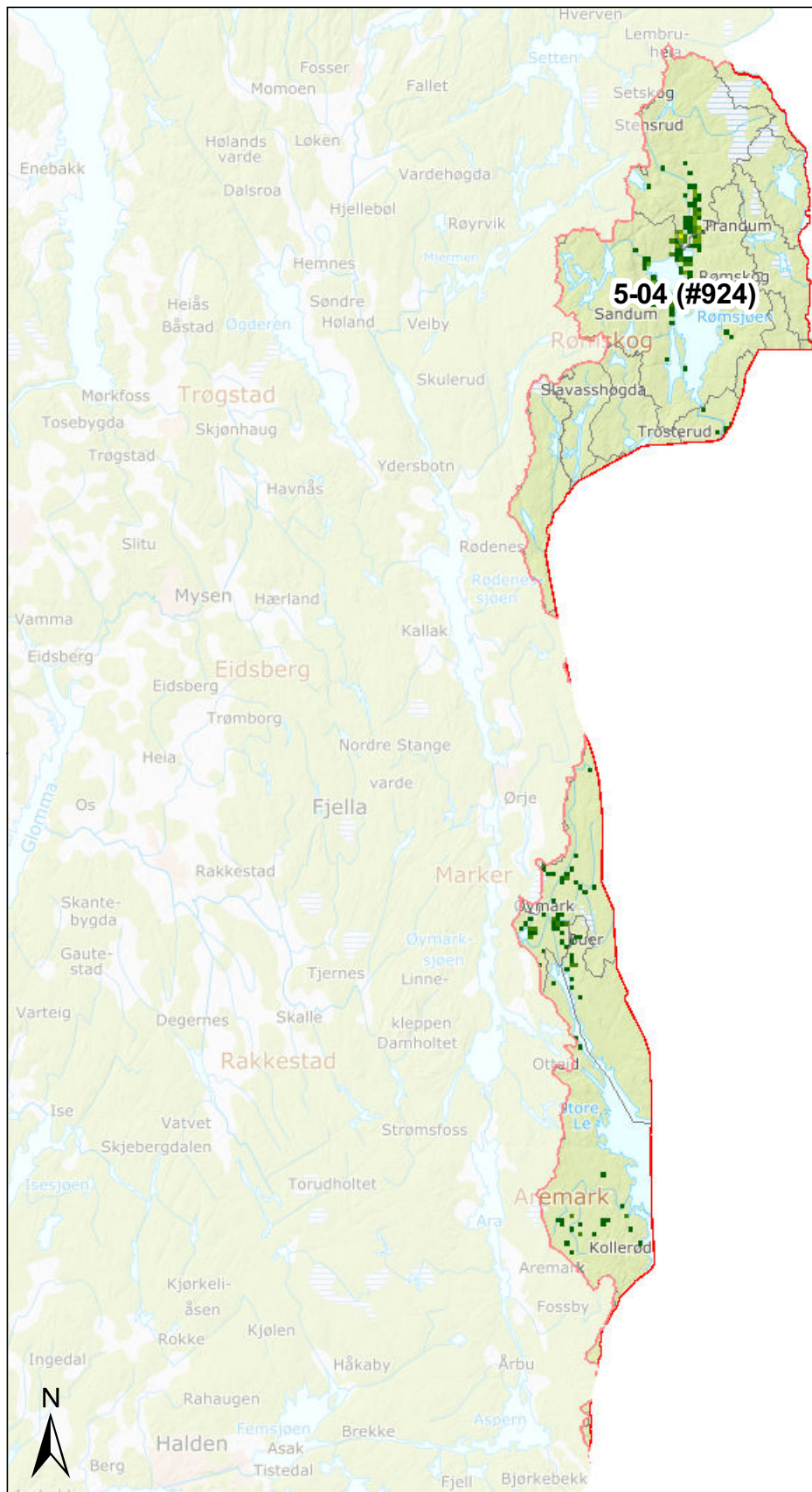

Vannområde: Upperudsälven, 5-04

Befolkning: 924

Tegnforklaring:

Vannområde	Reginefelt	Befolkning:	
		1 - 5	50.1 - 75
		5.1 - 10	75.1 - 100
		10.1 - 20	100.1 - 150
		20.1 - 30	150.1 - 200
		30.1 - 50	200.1 - 2 362

Kartkilder:
 Vannområder - NVE/Vann-nett
 Regine - NVE
 Bakgrunnskart - Kartverket/WMS
 Befolkning: SSB/250 m ruter



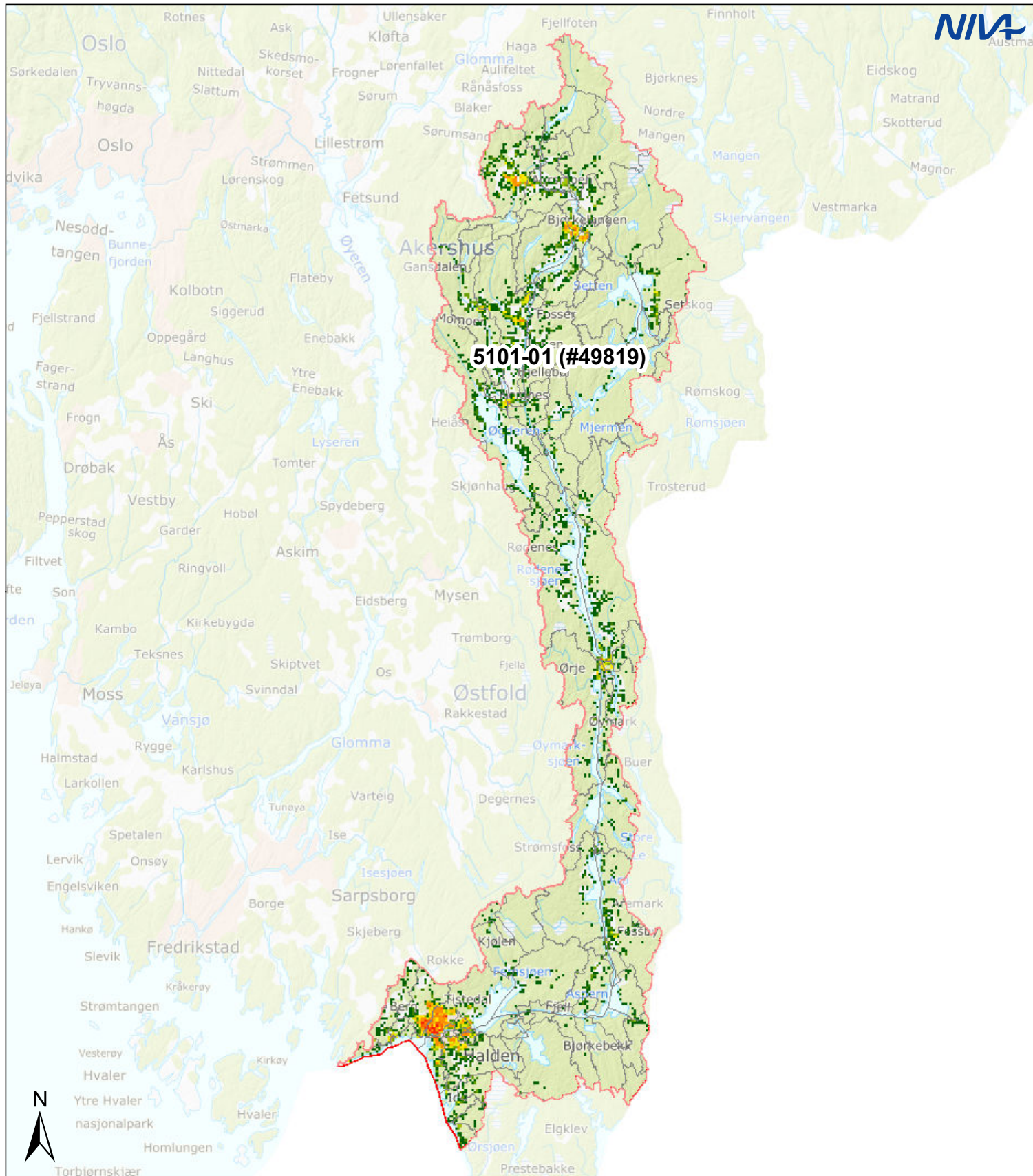

Vannområde: Haldenvassdraget, 5101-01

Befolkning: 49819

Tegnforklaring:

Vannområde Reginefelt Befolkning:

			1 - 5		50.1 - 75
			5.1 - 10		75.1 - 100
			10.1 - 20		100.1 - 150
			20.1 - 30		150.1 - 200
			30.1 - 50		200.1 - 2 362

Kartkilder:
 Vannområder - NVE/Vann-nett
 Regine - NVE
 Bakgrunnskart - Kartverket/WMS
 Befolkning: SSB/250 m ruter

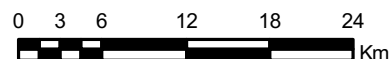

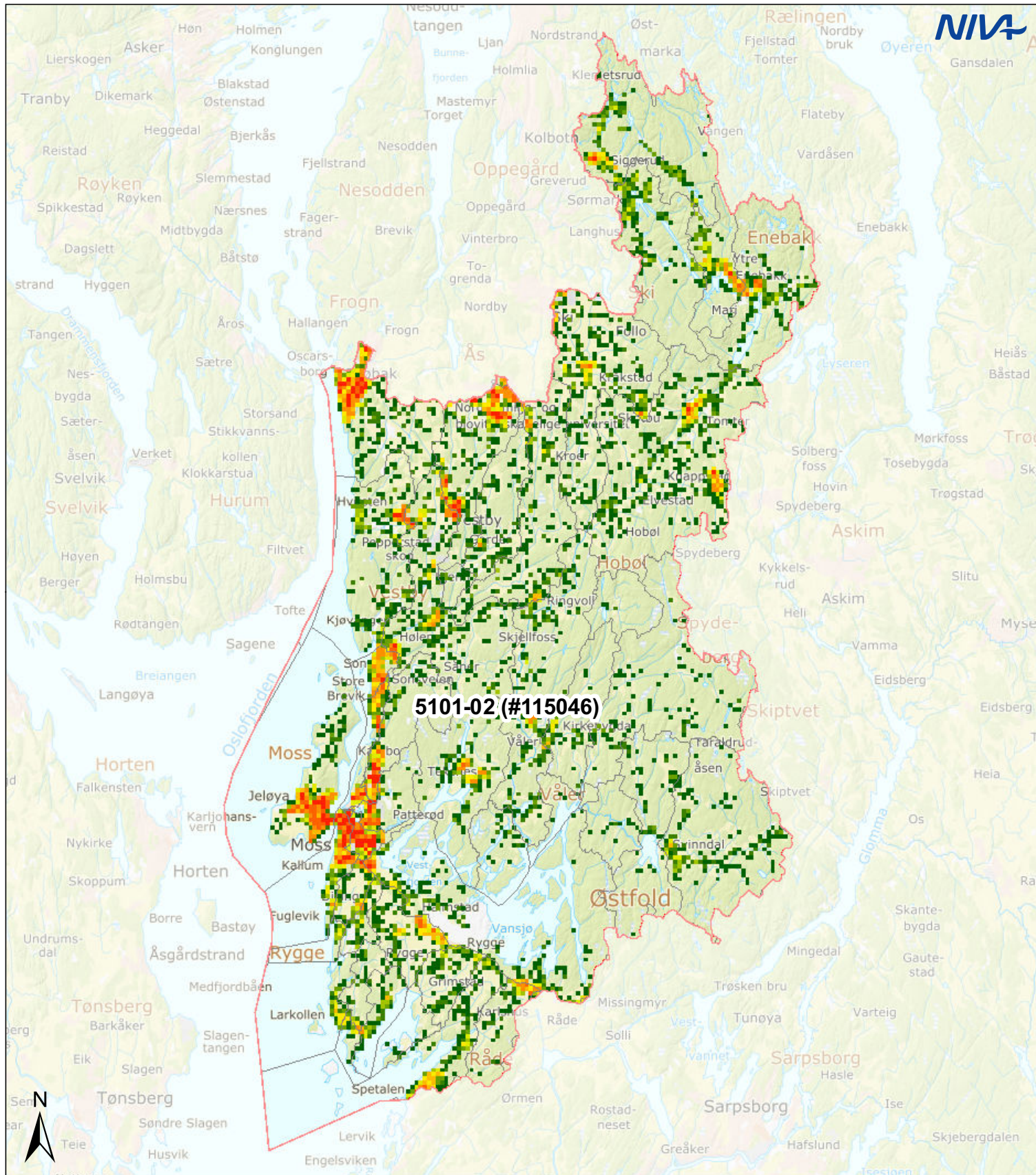

Vannområde: Morsa, 5101-02

Befolkning: 115046

Tegnforklaring:

Vannområde Reginefelt Befolkning:

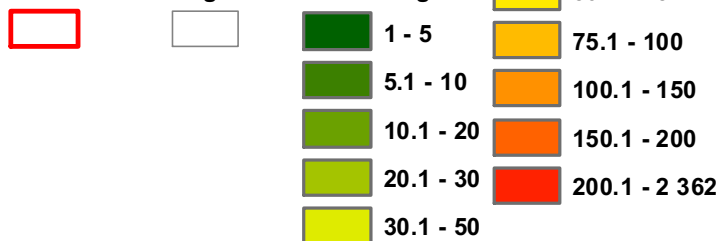

Kartkilder:

Vannområder - NVE/Vann-nett

Regine - NVE

Bakgrunnskart - Kartverket/WMS

Befolkning: SSB/250 m ruter



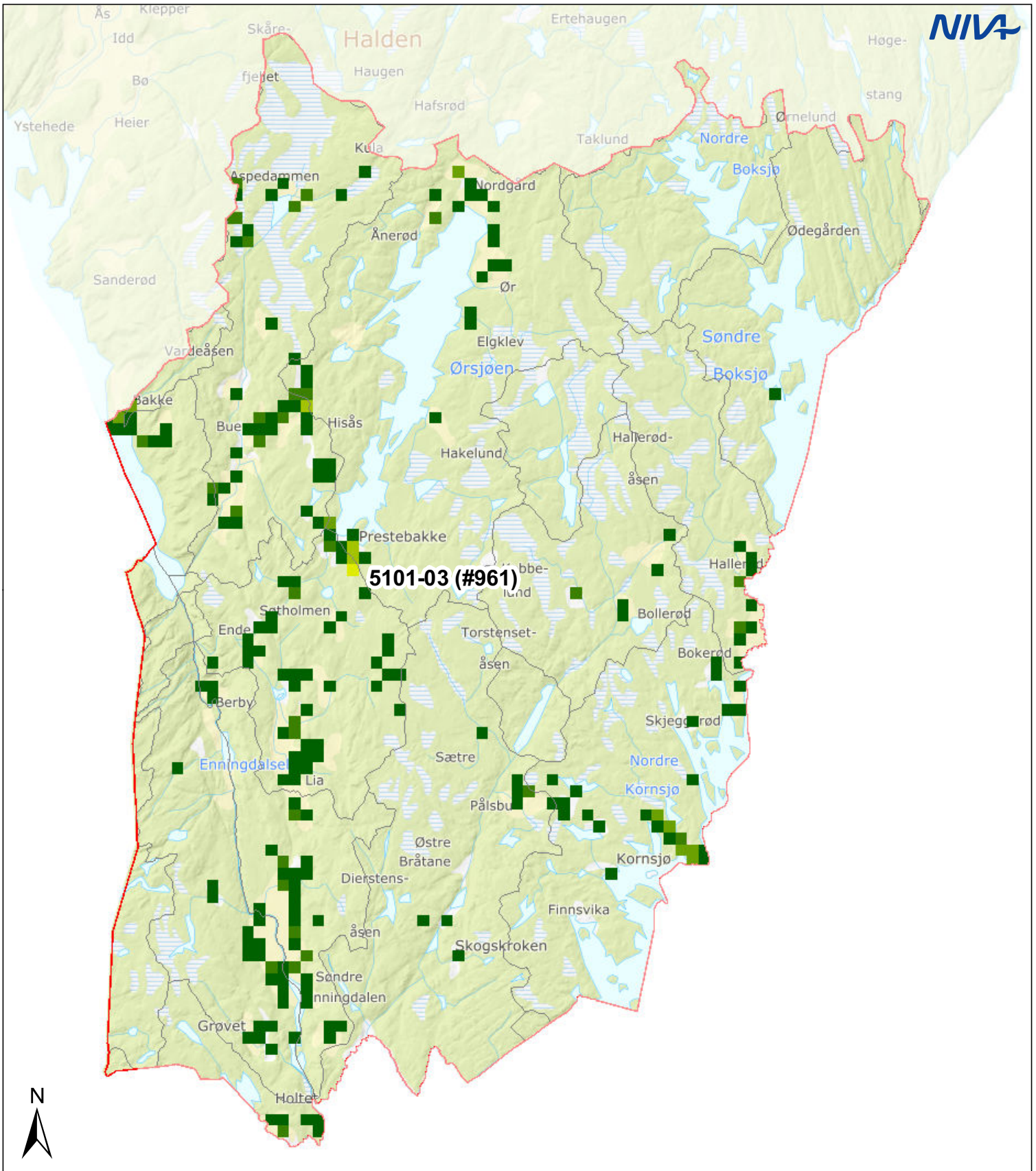

5101-03 (#961)

Vannområde: Enningdalen, 5101-03

Befolkning: 961

Tegnforklaring:

Vannområde	Reginefelt	Befolkning:	
		1 - 5	50.1 - 75
		5.1 - 10	75.1 - 100
		10.1 - 20	100.1 - 150
		20.1 - 30	150.1 - 200
		30.1 - 50	200.1 - 2 362

Kartkilder:
 Vannområder - NVE/Vann-nett
 Regine - NVE
 Bakgrunnskart - Kartverket/WMS
 Befolkning: SSB/250 m ruter

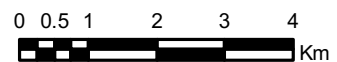

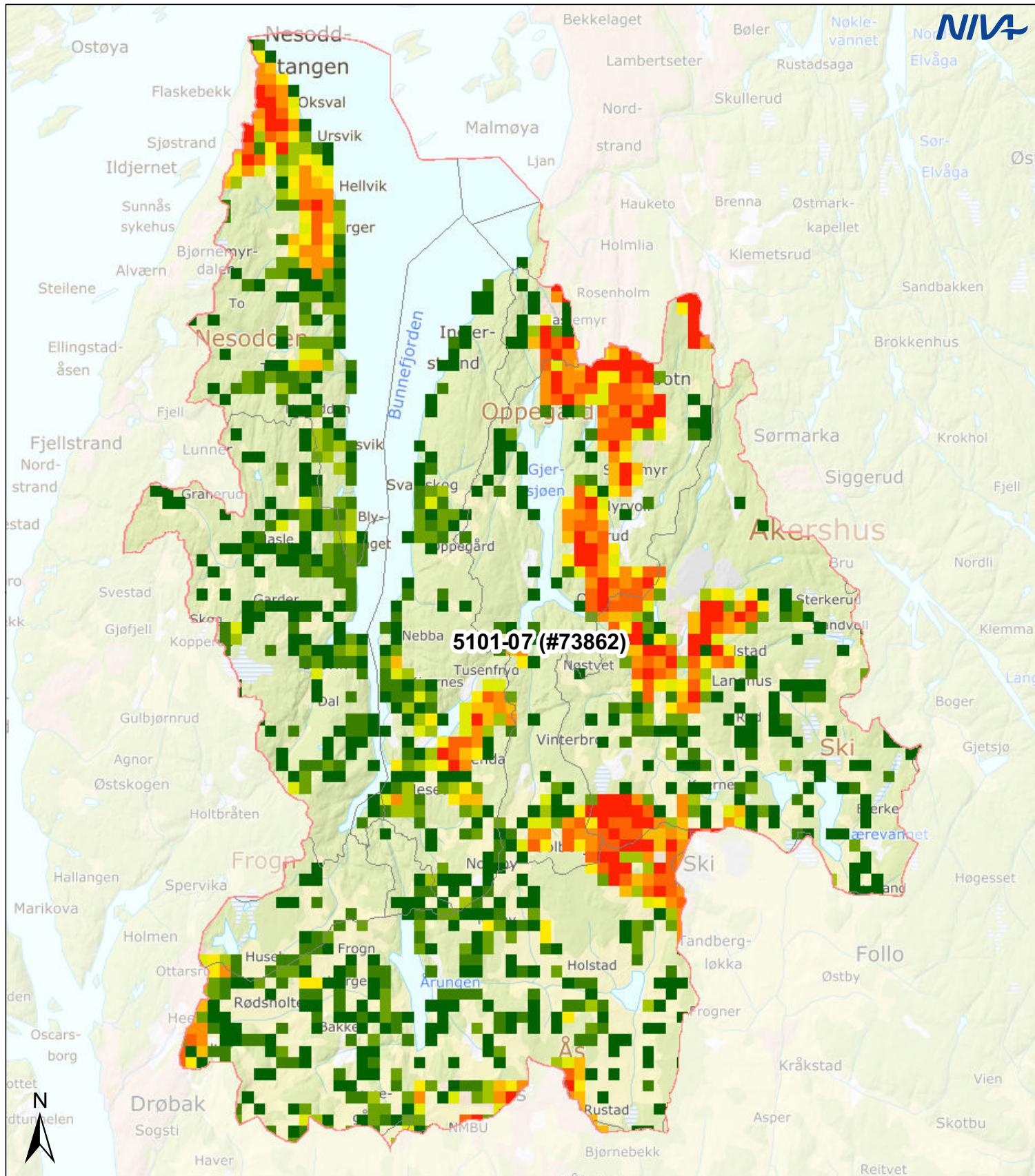

Vannområde: Bunnefjorden med Årungen- og Gjersjøvassdraget, 5101-07

Befolkning: 73862

Tegnforklaring:

Vannområde Reginefelt Befolkning:

			1 - 5		50.1 - 75
			5.1 - 10		75.1 - 100
			10.1 - 20		100.1 - 150
			20.1 - 30		150.1 - 200
			30.1 - 50		200.1 - 2 362

Kartkilder:

Vannområder - NVE/Vann-nett

Regine - NVE

Bakgrunnskart - Kartverket/WMS

Befolkning: SSB/250 m ruter



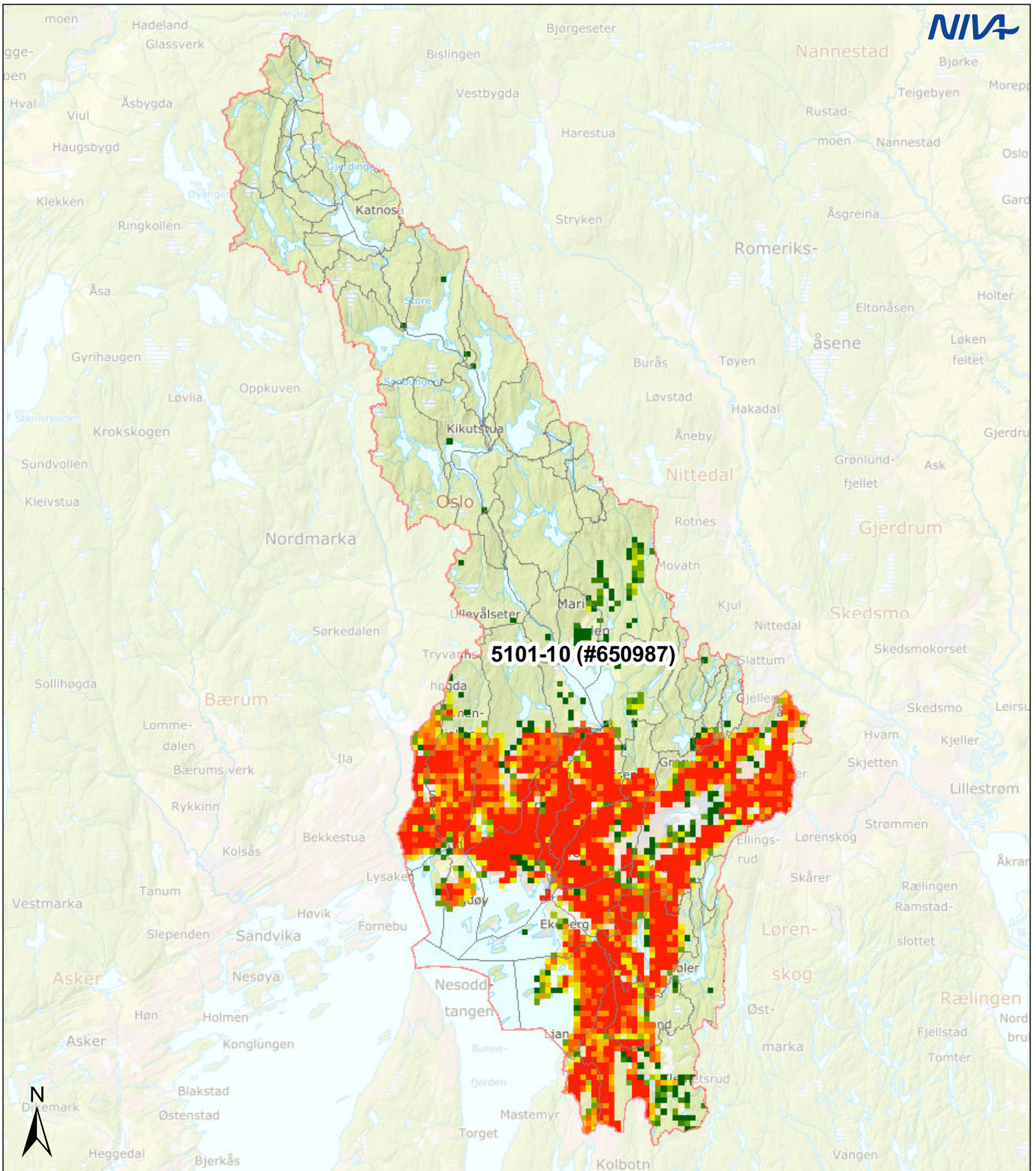

Vannområde: Bekkelagsbassenget, 5101-10

Befolkning: 650987

Tegnforklaring:

Vannområde Reginefelt Befolkning:

			1 - 5		50.1 - 75
			5.1 - 10		75.1 - 100
			10.1 - 20		100.1 - 150
			20.1 - 30		150.1 - 200
			30.1 - 50		200.1 - 2 362

Kartkilder:

Vannområder - NVE/Vann-nett

Regine - NVE

Bakgrunnskart - Kartverket/WMS

Befolkning: SSB/250 m ruter

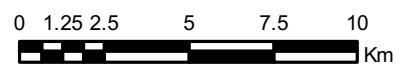

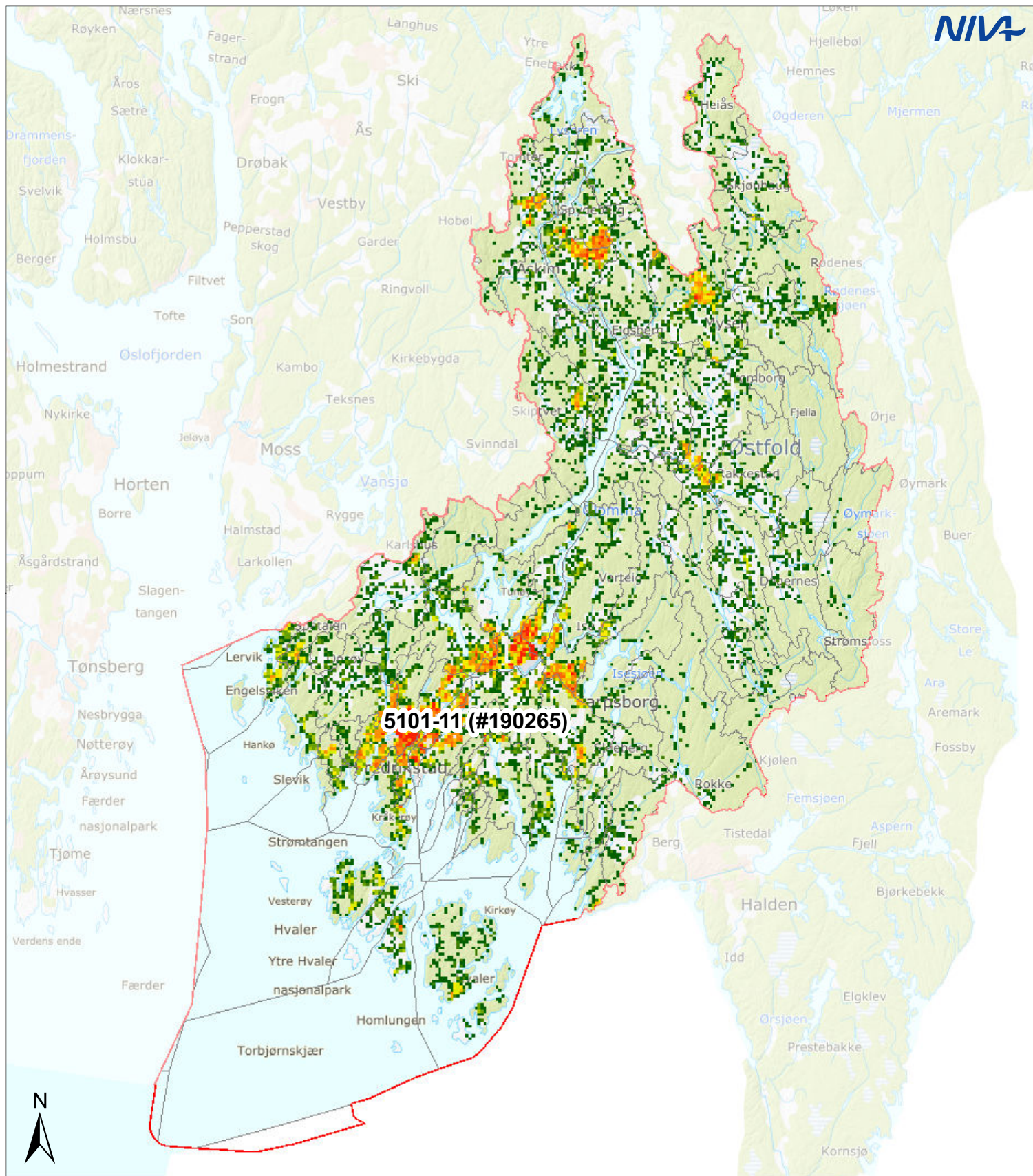

Vannområde: Glomma sør for Øyeren, 5101-11

Befolkning: 190265

Tegnforklaring:

Vannområde	Reginefelt	Befolkning:	
		1 - 5	50.1 - 75
		5.1 - 10	75.1 - 100
		10.1 - 20	100.1 - 150
		20.1 - 30	150.1 - 200
		30.1 - 50	200.1 - 2 362

Kartkilder:
 Vannområder - NVE/Vann-nett
 Regine - NVE
 Bakgrunnskart - Kartverket/WMS
 Befolkning: SSB/250 m ruter

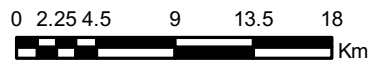

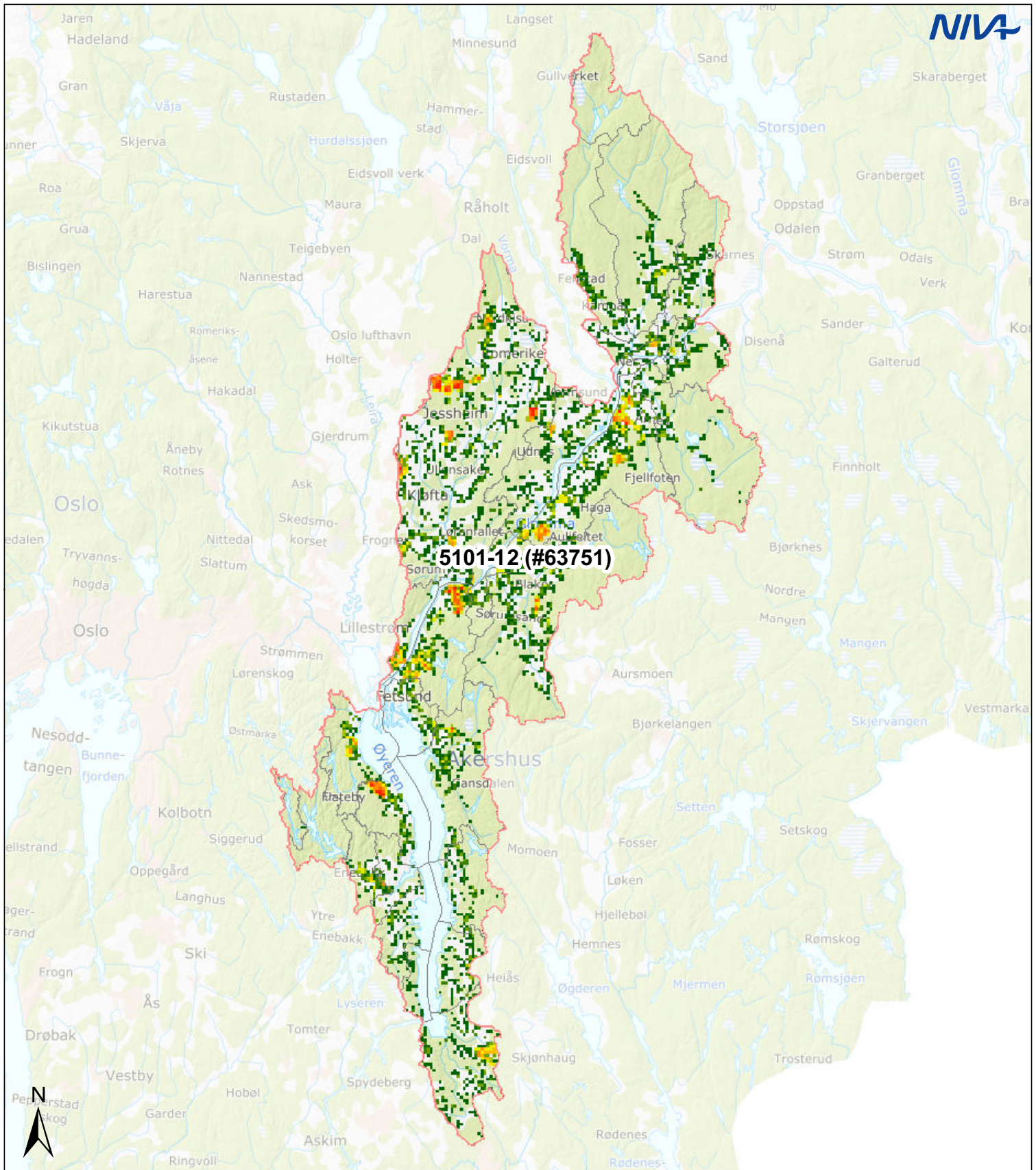

Vannområde: Øyeren, 5101-12

Befolkning: 63751

Tegnforklaring:

Vannområde	Reginefelt	Befolkning:	
		1 - 5	50.1 - 75
		5.1 - 10	75.1 - 100
		10.1 - 20	100.1 - 150
		20.1 - 30	150.1 - 200
		30.1 - 50	200.1 - 2 362

Kartkilder:
 Vannområder - NVE/Vann-nett
 Regine - NVE
 Bakgrunnskart - Kartverket/WMS
 Befolkning: SSB/250 m ruter

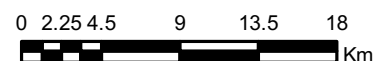

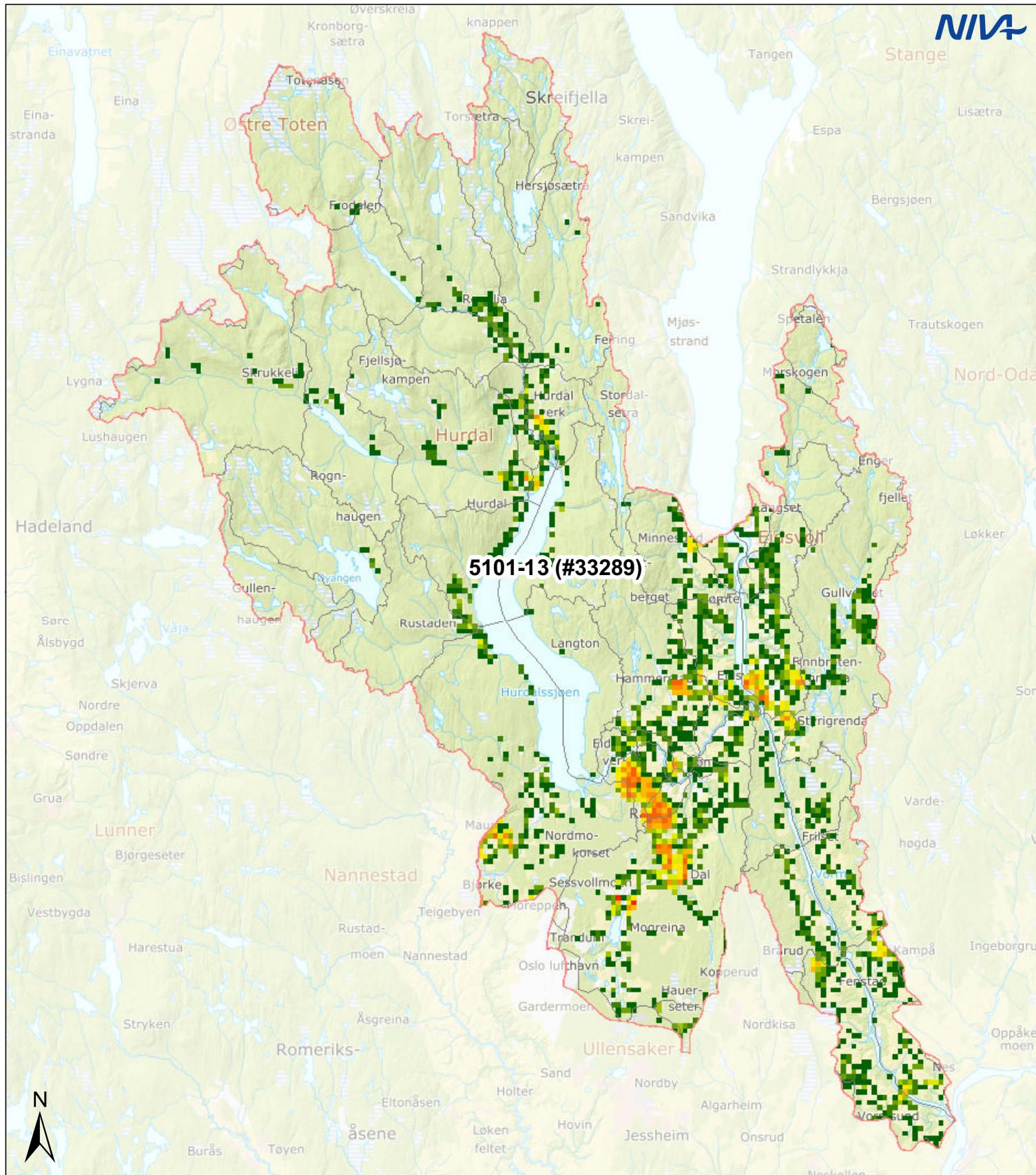

Vannområde: Hurdalsvassdraget/Vorma, 5101-13

Befolkning: 33289

Tegnforklaring:

Vannområde	Reginefelt	Befolkning:	
		1 - 5	50.1 - 75
		5.1 - 10	75.1 - 100
		10.1 - 20	100.1 - 150
		20.1 - 30	150.1 - 200
		30.1 - 50	200.1 - 2 362

Kartkilder:
 Vannområder - NVE/Vann-nett
 Regine - NVE
 Bakgrunnskart - Kartverket/WMS
 Befolkning: SSB/250 m ruter



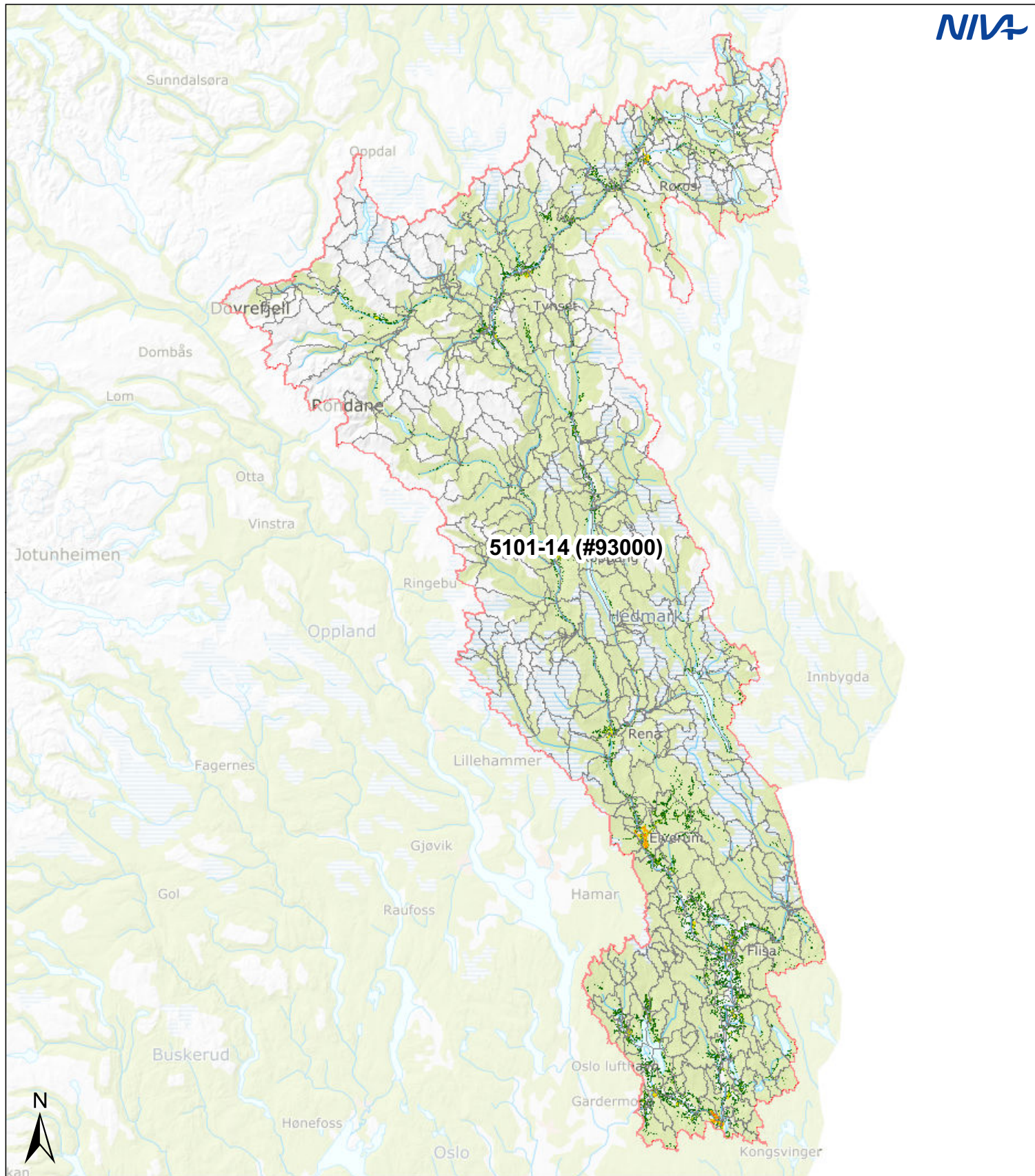

Vannområde: Glomma, 5101-14

Befolkning: 93000

Tegnforklaring:

Vannområde	Reginefelt	Befolkning:	
		1 - 5	50.1 - 75
		5.1 - 10	75.1 - 100
		10.1 - 20	100.1 - 150
		20.1 - 30	150.1 - 200
		30.1 - 50	200.1 - 2 362

Kartkilder:
 Vannområder - NVE/Vann-nett
 Regine - NVE
 Bakgrunnskart - Kartverket/WMS
 Befolkning: SSB/250 m ruter

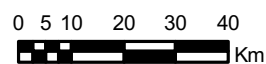

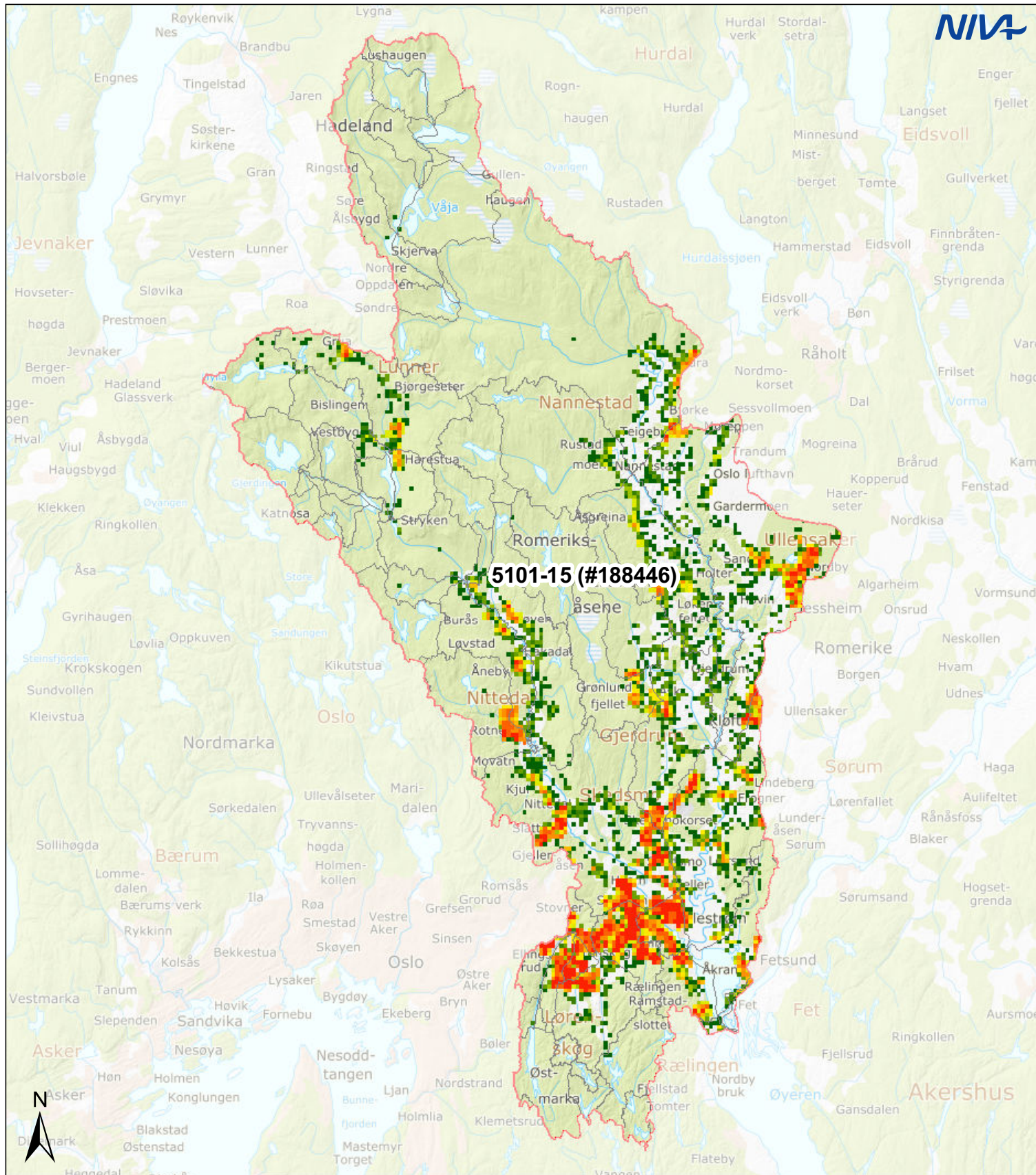

Vannområde: Leira - Nitelva, 5101-15

Befolkning: 188446

Tegnforklaring:

Vannområde	Reginefelt	Befolkning:	
		1 - 5	50.1 - 75
		5.1 - 10	75.1 - 100
		10.1 - 20	100.1 - 150
		20.1 - 30	150.1 - 200
		30.1 - 50	200.1 - 2 362

Kartkilder:
 Vannområder - NVE/Vann-nett
 Regine - NVE
 Bakgrunnskart - Kartverket/WMS
 Befolkning: SSB/250 m ruter

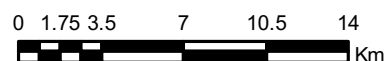

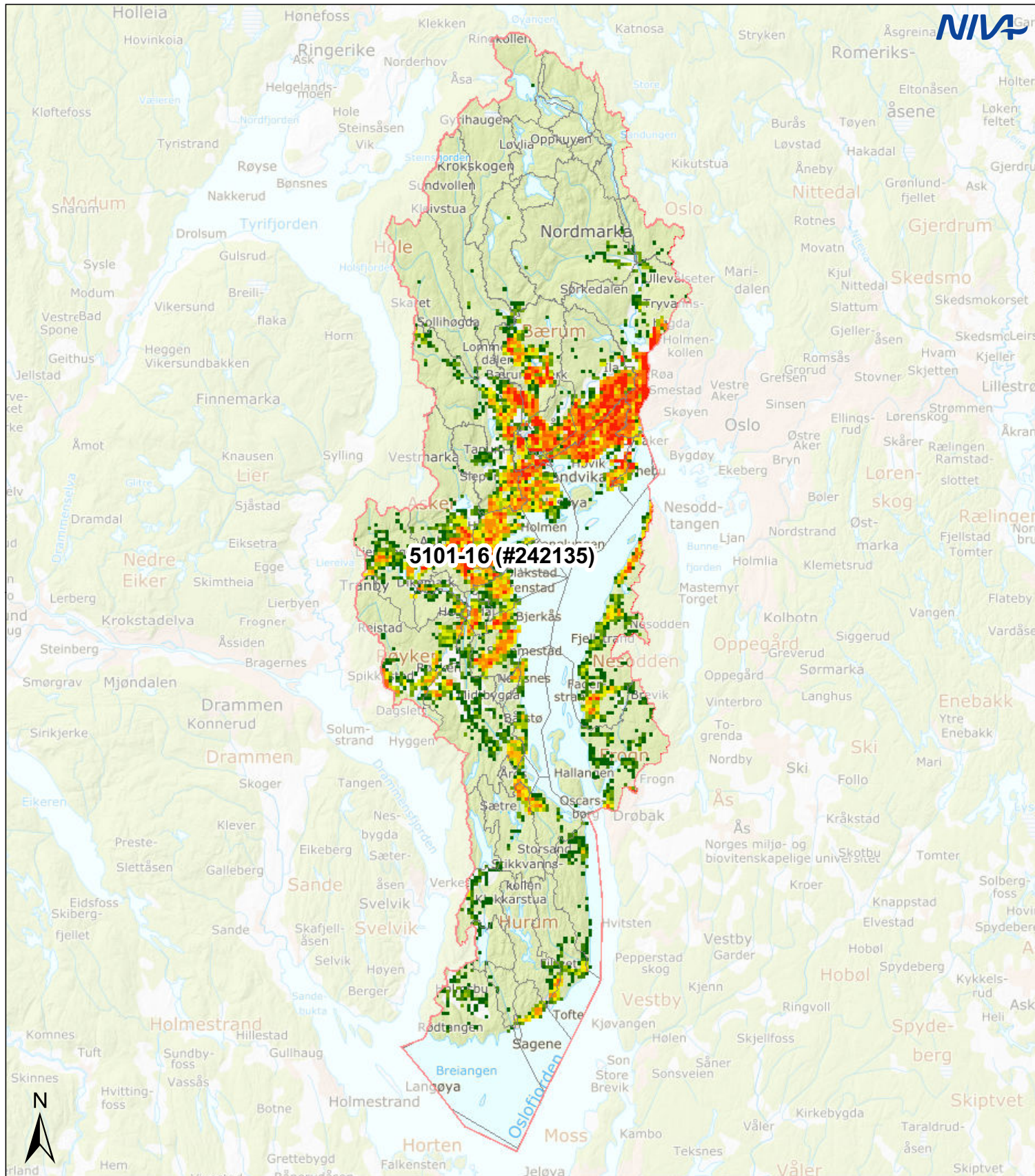

5101-16 (#242135)

Vannområde: Indre Oslofjord Vest, 5101-16

Befolkning: 242135

Tegnforklaring:

Vannområde	Reginefelt	Befolkning:	
		1 - 5	50.1 - 75
		5.1 - 10	75.1 - 100
		10.1 - 20	100.1 - 150
		20.1 - 30	150.1 - 200
		30.1 - 50	200.1 - 2 362

Kartkilder:
 Vannområder - NVE/Vann-nett
 Regine - NVE
 Bakgrunnskart - Kartverket/WMS
 Befolkning: SSB/250 m ruter



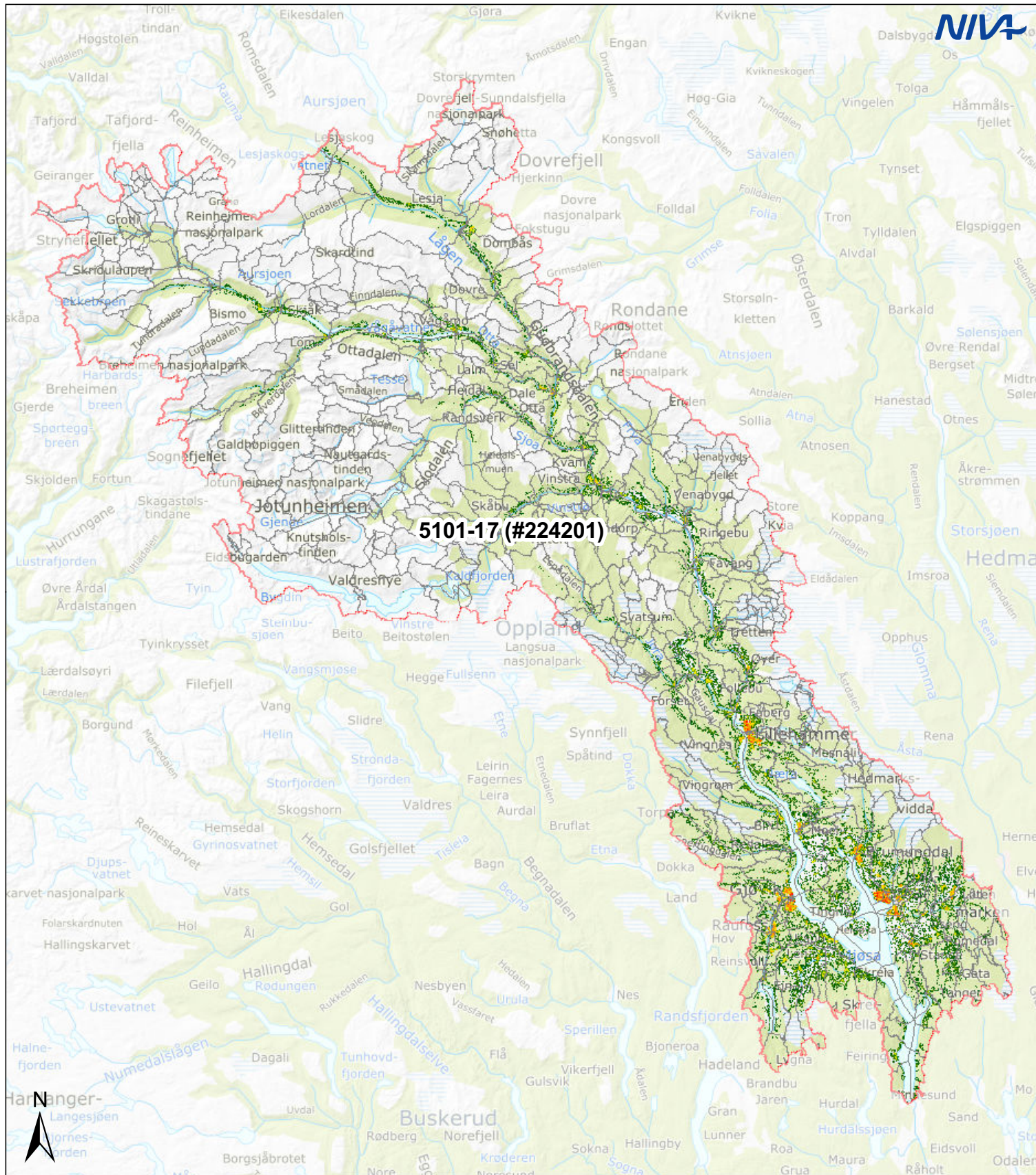

Vannområde: Mjøsa, 5101-17

Befolkning: 224201

Tegnforklaring:

Vannområde	Reginefelt	Befolkning:	
		1 - 5	50.1 - 75
		5.1 - 10	75.1 - 100
		10.1 - 20	100.1 - 150
		20.1 - 30	150.1 - 200
		30.1 - 50	200.1 - 2 362

Kartkilder:
 Vannområder - NVE/Vann-nett
 Regine - NVE
 Bakgrunnskart - Kartverket/WMS
 Befolkning: SSB/250 m ruter



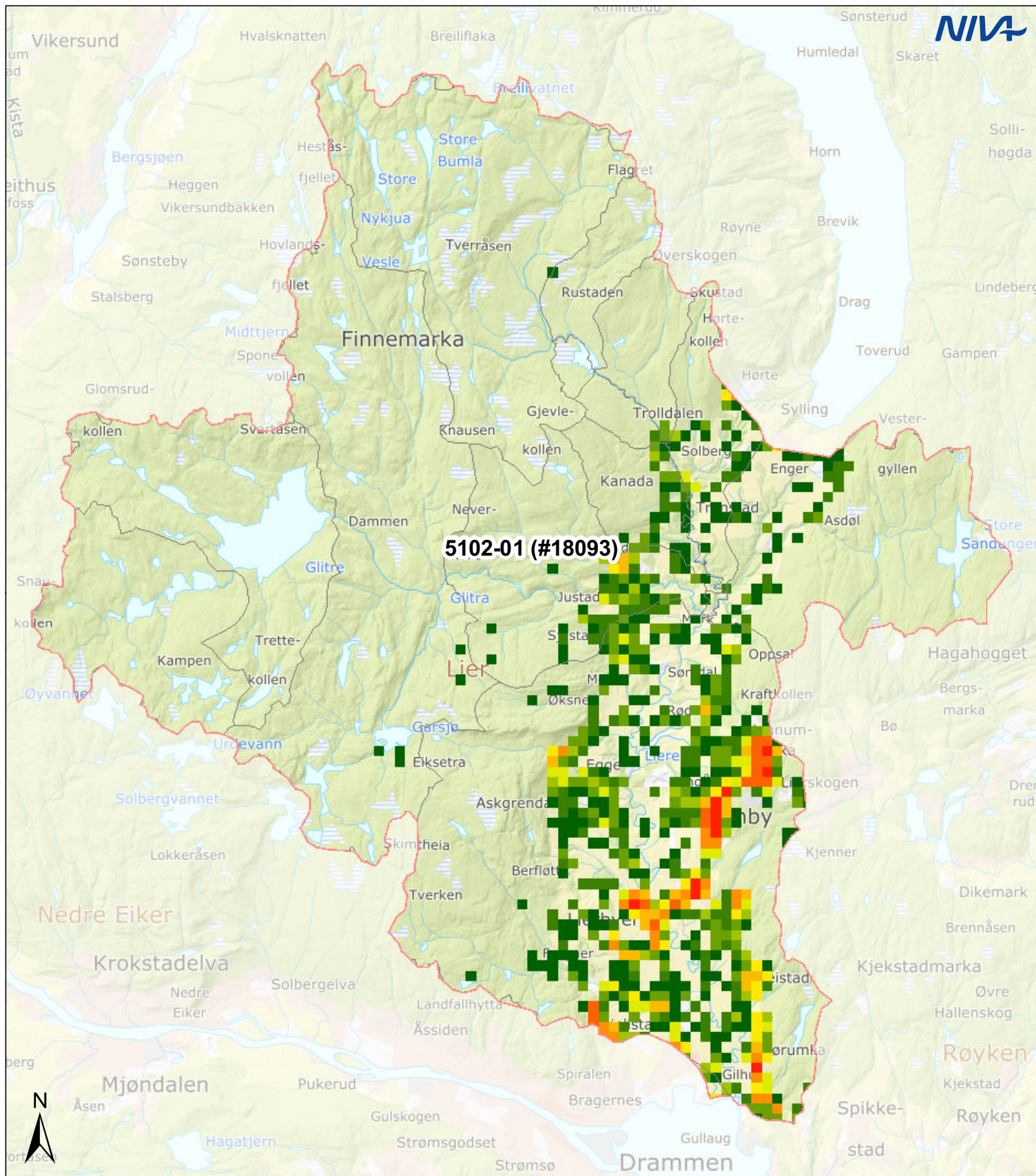

Vannområde: Lierelva, 5102-01

Befolkning: 18093

Tegnforklaring:

Vannområde	Reginefelt	Befolkning:	
		1 - 5	50.1 - 75
		5.1 - 10	75.1 - 100
		10.1 - 20	100.1 - 150
		20.1 - 30	150.1 - 200
		30.1 - 50	200.1 - 2 362

Kartkilder:
 Vannområder - NVE/Vann-nett
 Regine - NVE
 Bakgrunnskart - Kartverket/WMS
 Befolkning: SSB/250 m ruter

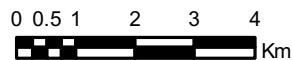

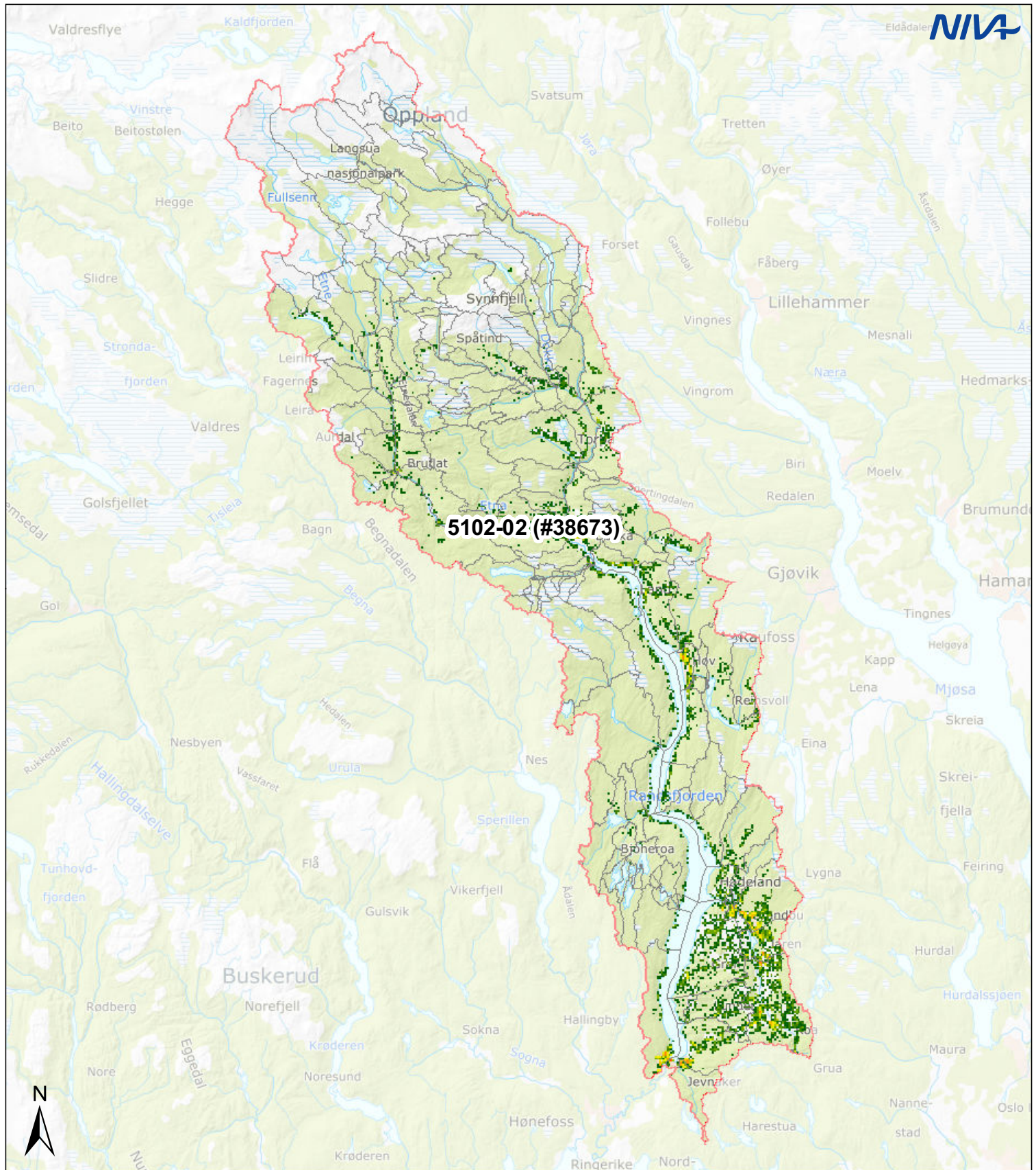

Vannområde: Randsfjorden, 5102-02

Befolkning: 38673

Tegnforklaring:

Vannområde	Reginefelt	Befolkning:	
		1 - 5	50.1 - 75
		5.1 - 10	75.1 - 100
		10.1 - 20	100.1 - 150
		20.1 - 30	150.1 - 200
		30.1 - 50	200.1 - 2 362

Kartkilder:
 Vannområder - NVE/Vann-nett
 Regine - NVE
 Bakgrunnskart - Kartverket/WMS
 Befolkning: SSB/250 m ruter

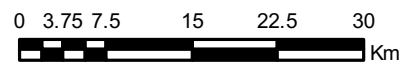



Vannområde: Numedalslågen, 5102-03

Befolkning: 54197

Tegnforklaring:

Vannområde	Reginefelt	Befolkning:	
		1 - 5	50.1 - 75
		5.1 - 10	75.1 - 100
		10.1 - 20	100.1 - 150
		20.1 - 30	150.1 - 200
		30.1 - 50	200.1 - 2 362

Kartkilder:
 Vannområder - NVE/Vann-nett
 Regine - NVE
 Bakgrunnskart - Kartverket/WMS
 Befolkning: SSB/250 m ruter

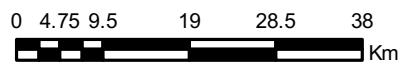

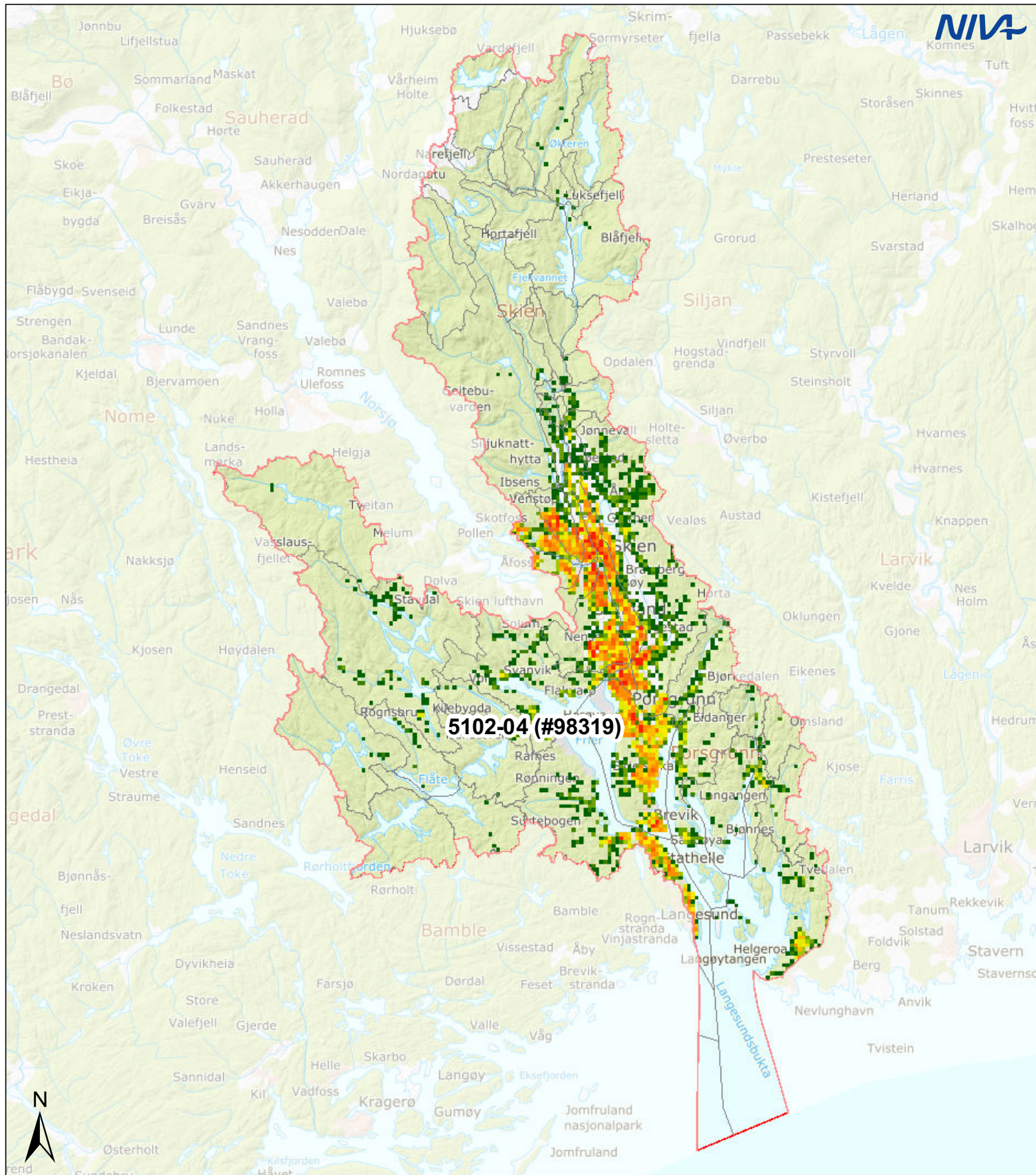

Vannområde: Skien - Grenlandsfjordene, 5102-04

Befolkning: 98319

Tegnforklaring:

Vannområde Reginefelt Befolkning:

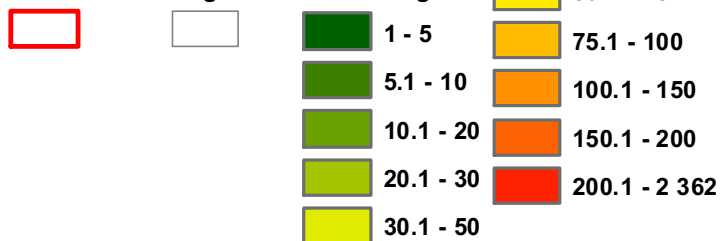

Kartkilder:

Vannområder - NVE/Vann-nett

Regine - NVE

Bakgrunnskart - Kartverket/WMS

Befolkning: SSB/250 m ruter

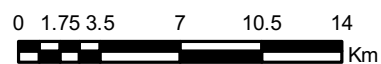

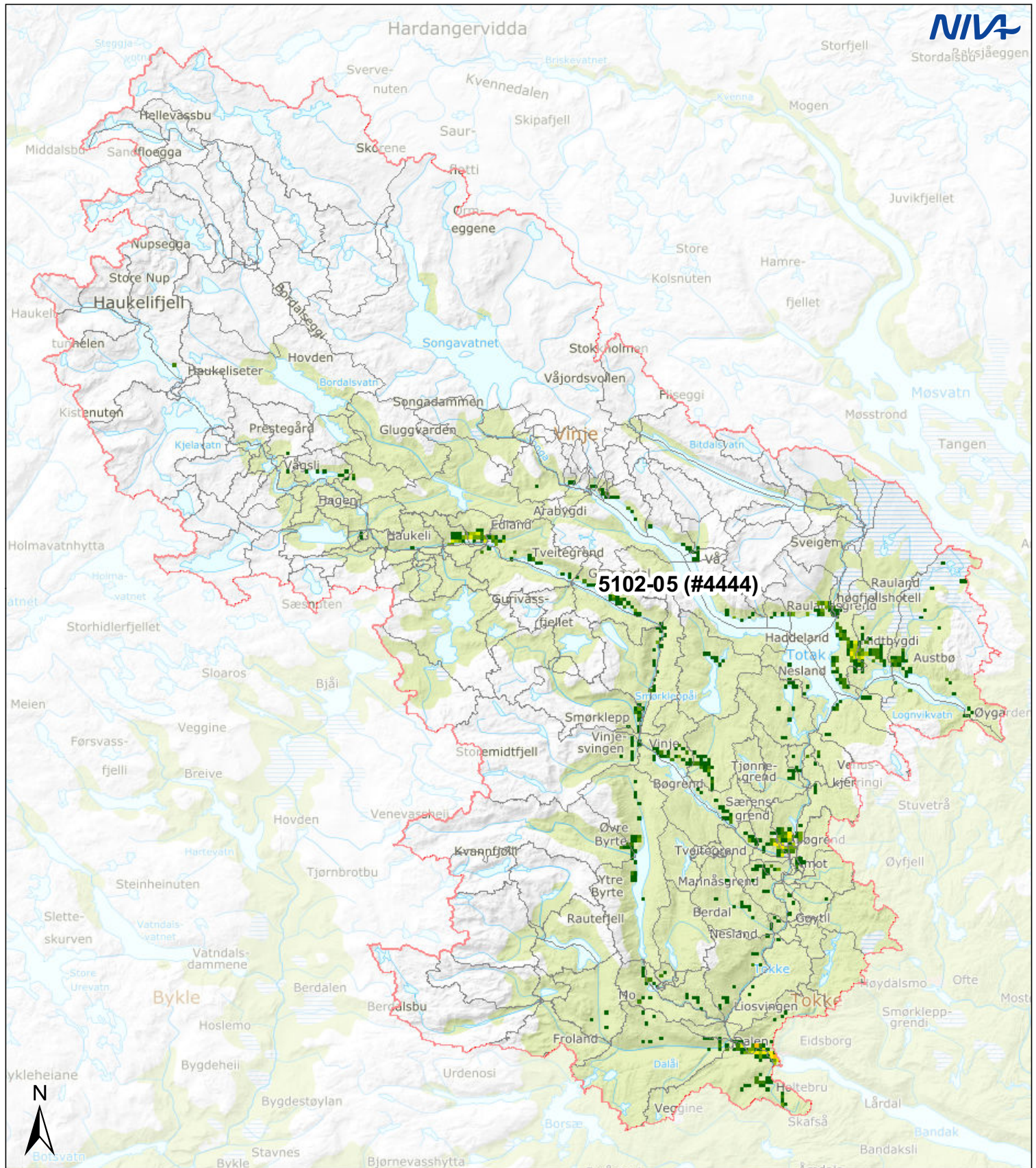

Vannområde: Tokke-Vinje, 5102-05

Befolkning: 4444

Tegnforklaring:

Vannområde	Reginefelt	Befolkning:	
		1 - 5	50.1 - 75
		5.1 - 10	75.1 - 100
		10.1 - 20	100.1 - 150
		20.1 - 30	150.1 - 200
		30.1 - 50	200.1 - 2 362

Kartkilder:
 Vannområder - NVE/Vann-nett
 Regine - NVE
 Bakgrunnskart - Kartverket/WMS
 Befolkning: SSB/250 m ruter

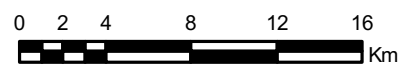

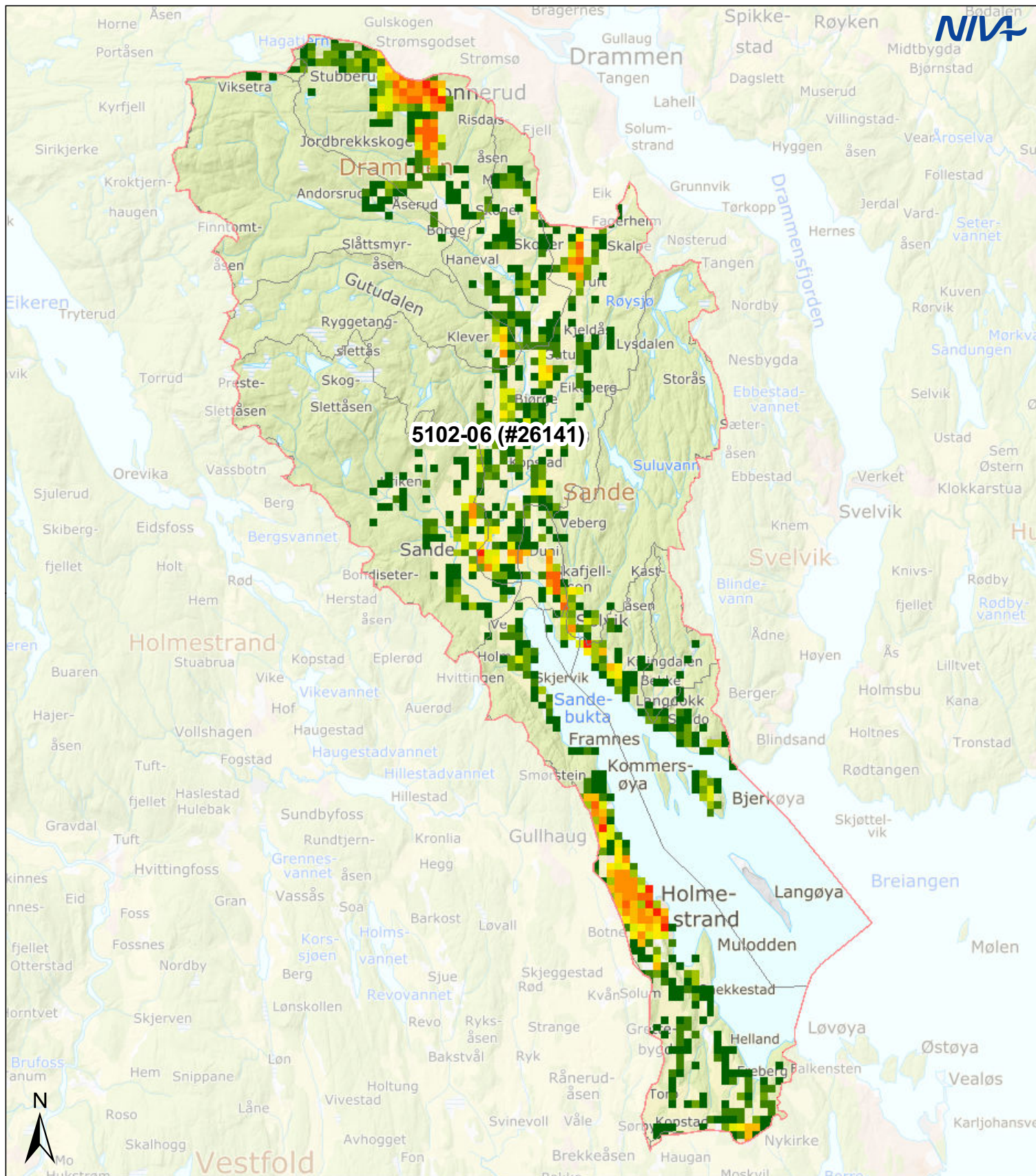

Vannområde: Breiangen Vest, 5102-06

Befolkning: 26141

Tegnforklaring:

Vannområde Reginefelt Befolkning:

			1 - 5		50.1 - 75
			5.1 - 10		75.1 - 100
			10.1 - 20		100.1 - 150
			20.1 - 30		150.1 - 200
			30.1 - 50		200.1 - 2 362

Kartkilder:

Vannområder - NVE/Vann-nett

Regine - NVE

Bakgrunnskart - Kartverket/WMS

Befolkning: SSB/250 m ruter

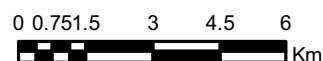

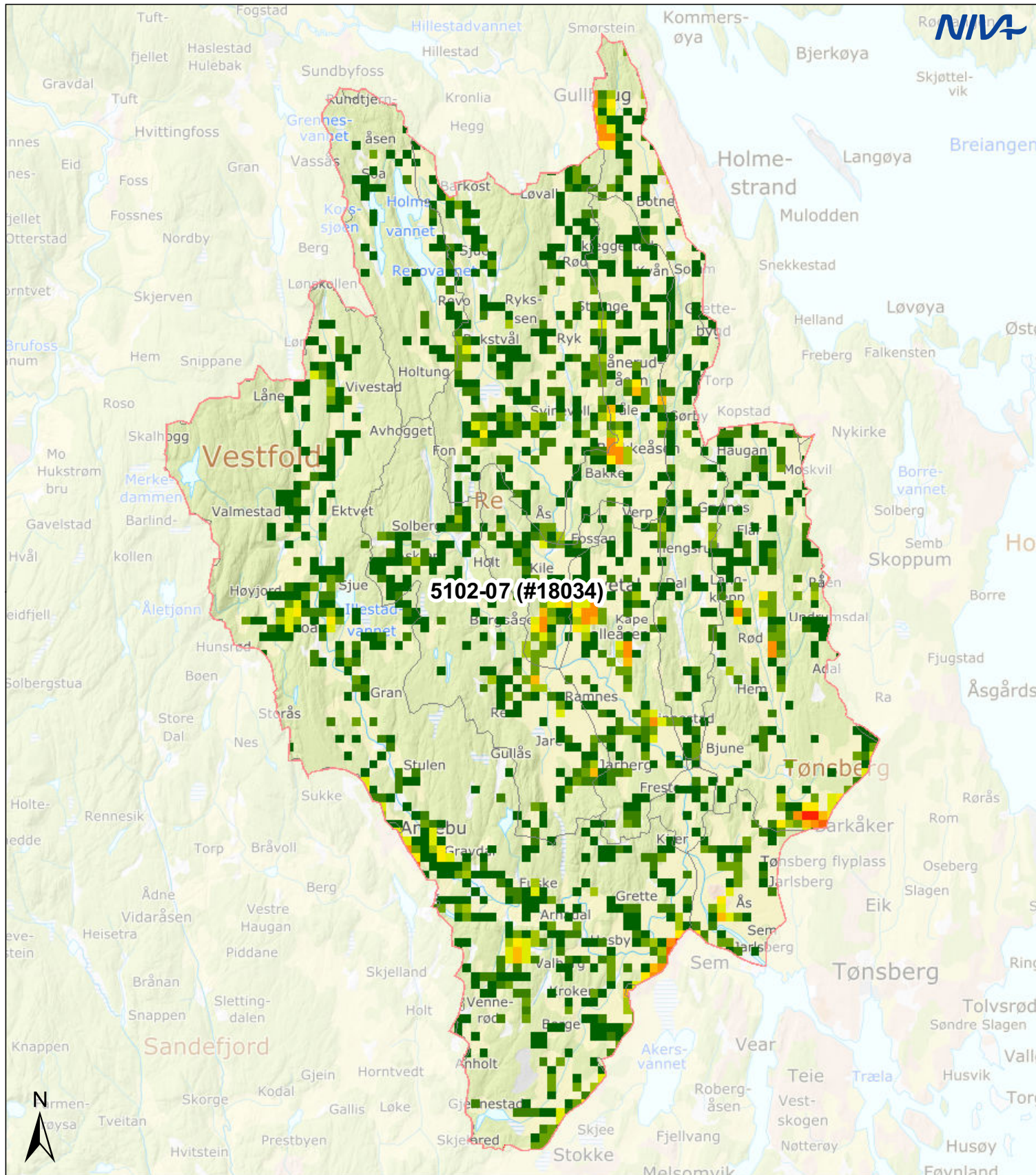

Vannområde: Aulivassdraget, 5102-07

Befolkning: 18034

Tegnforklaring:

Vannområde Reginefelt Befolkning:

			1 - 5		50.1 - 75
			5.1 - 10		75.1 - 100
			10.1 - 20		100.1 - 150
			20.1 - 30		150.1 - 200
			30.1 - 50		200.1 - 2 362

Kartkilder:

Vannområder - NVE/Vann-nett

Regine - NVE

Bakgrunnskart - Kartverket/WMS

Befolkning: SSB/250 m ruter



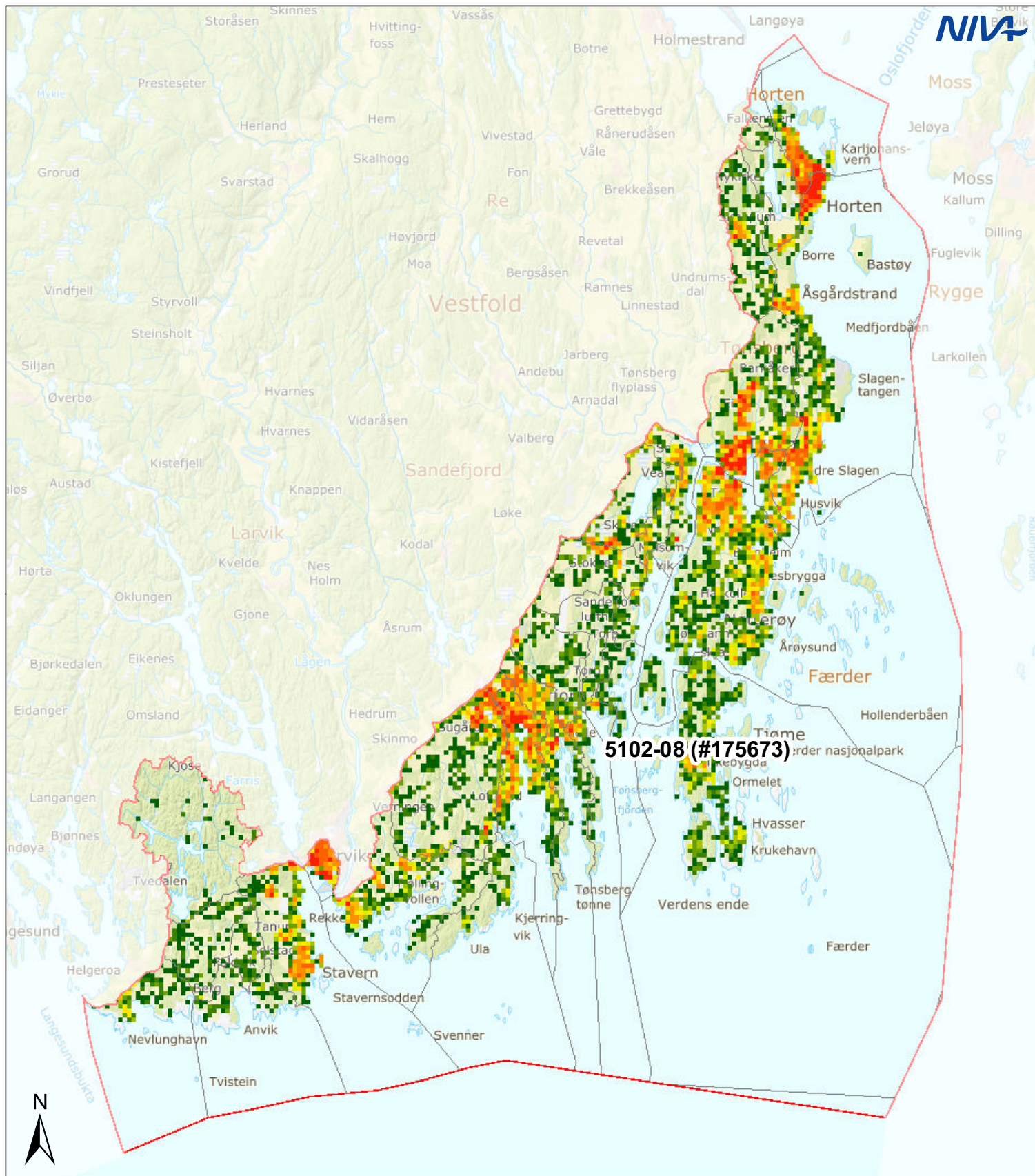

Vannområde: Horten - Larvik, 5102-08

Befolkning: 175673

Tegnforklaring:

Vannområde	Reginefelt	Befolkning:	
		1 - 5	50.1 - 75
		5.1 - 10	75.1 - 100
		10.1 - 20	100.1 - 150
		20.1 - 30	150.1 - 200
		30.1 - 50	200.1 - 2 362

Kartkilder:
 Vannområder - NVE/Vann-nett
 Regine - NVE
 Bakgrunnskart - Kartverket/WMS
 Befolkning: SSB/250 m ruter



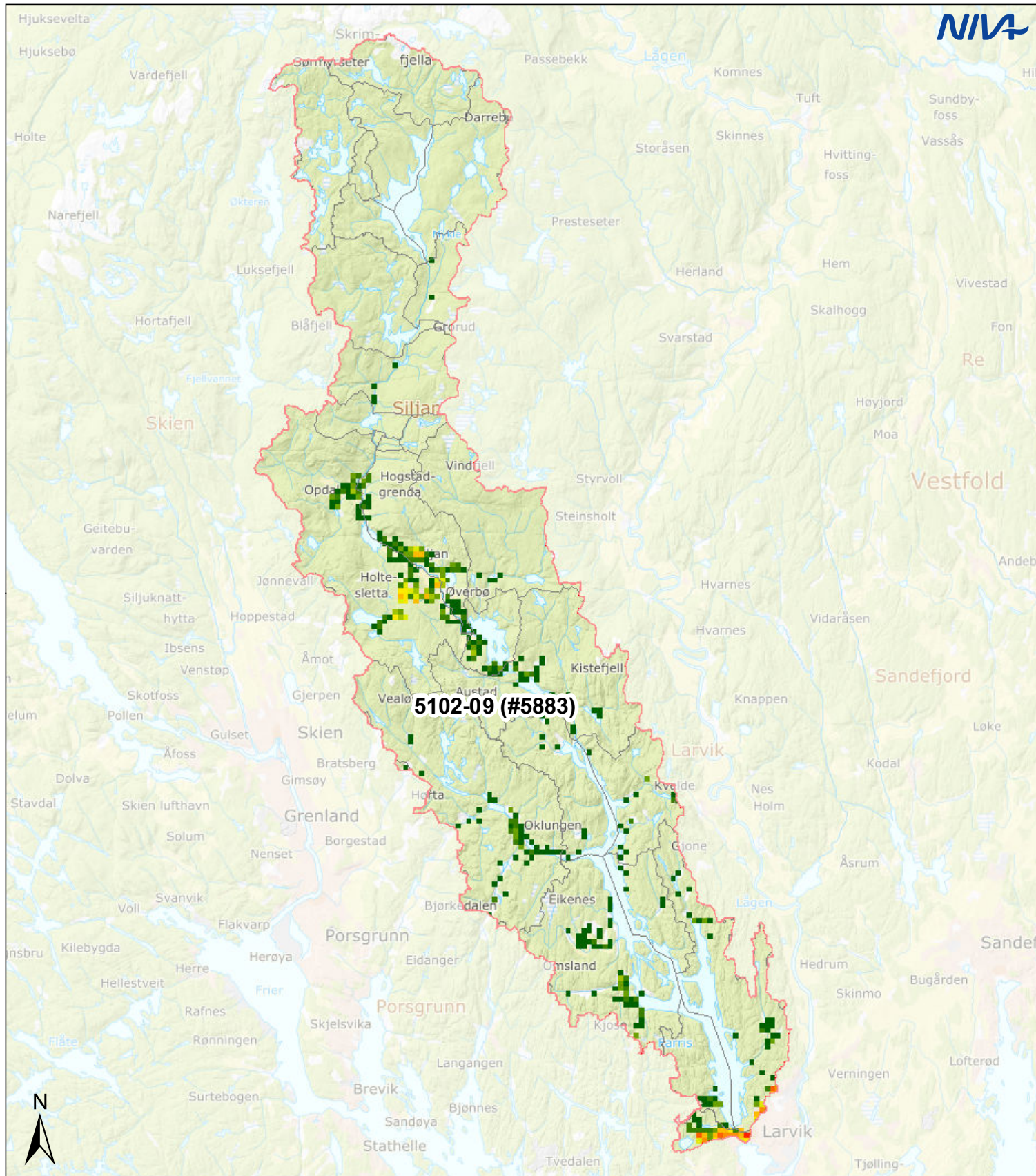

Vannområde: Siljan - Farrisvassdraget, 5102-09

Befolkning: 5883

Tegnforklaring:

Vannområde	Reginefelt	Befolkning:	
		1 - 5	50.1 - 75
		5.1 - 10	75.1 - 100
		10.1 - 20	100.1 - 150
		20.1 - 30	150.1 - 200
		30.1 - 50	200.1 - 2 362

Kartkilder:
 Vannområder - NVE/Vann-nett
 Regine - NVE
 Bakgrunnskart - Kartverket/WMS
 Befolkning: SSB/250 m ruter

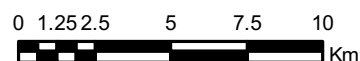

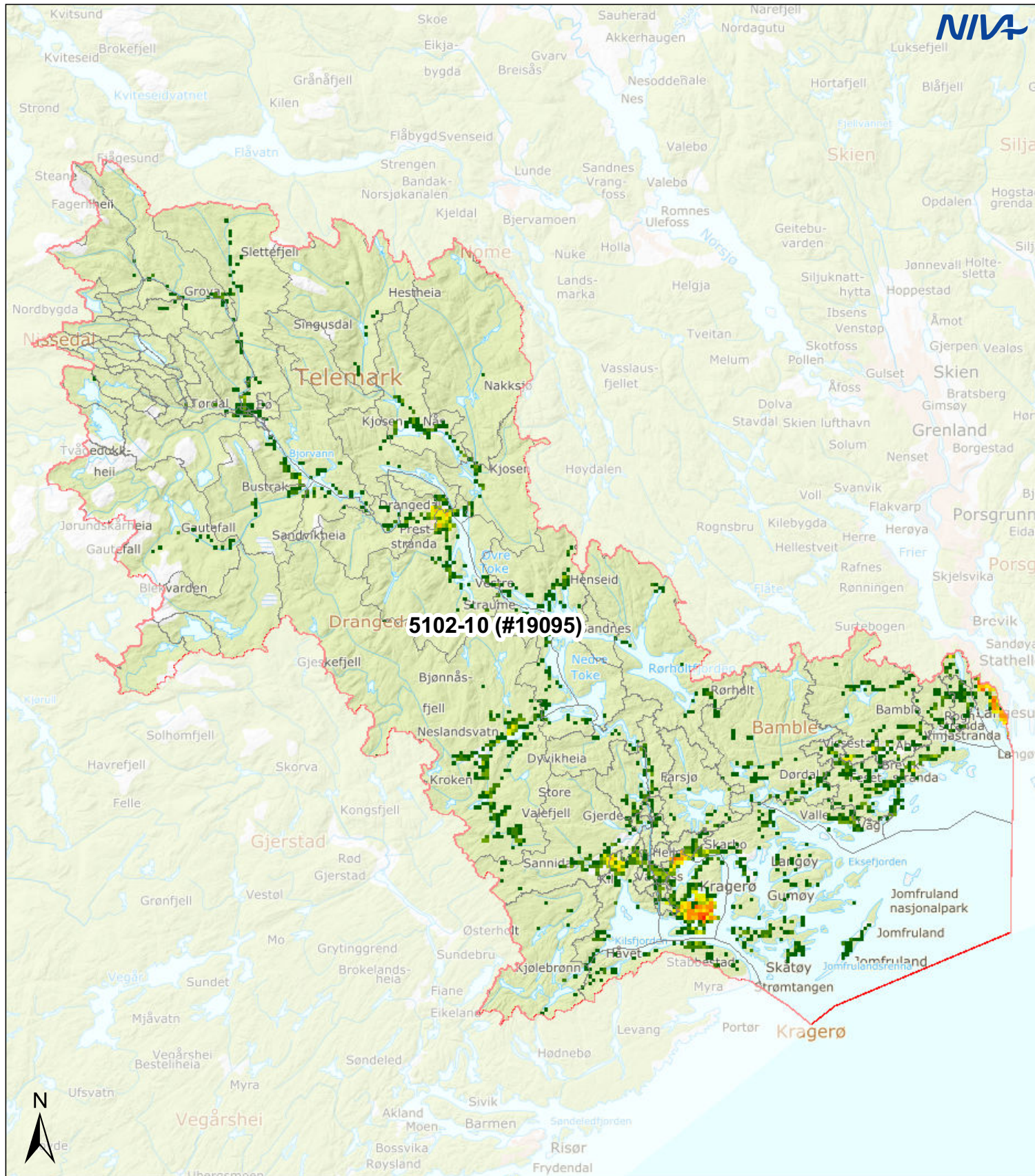

Vannområde: Kragerøvassdraget, 5102-10

Befolkning: 19095

Tegnforklaring:

Vannområde	Reginefelt	Befolkning:	
		1 - 5	50.1 - 75
		5.1 - 10	75.1 - 100
		10.1 - 20	100.1 - 150
		20.1 - 30	150.1 - 200
		30.1 - 50	200.1 - 2 362

Kartkilder:
 Vannområder - NVE/Vann-nett
 Regine - NVE
 Bakgrunnskart - Kartverket/WMS
 Befolkning: SSB/250 m ruter



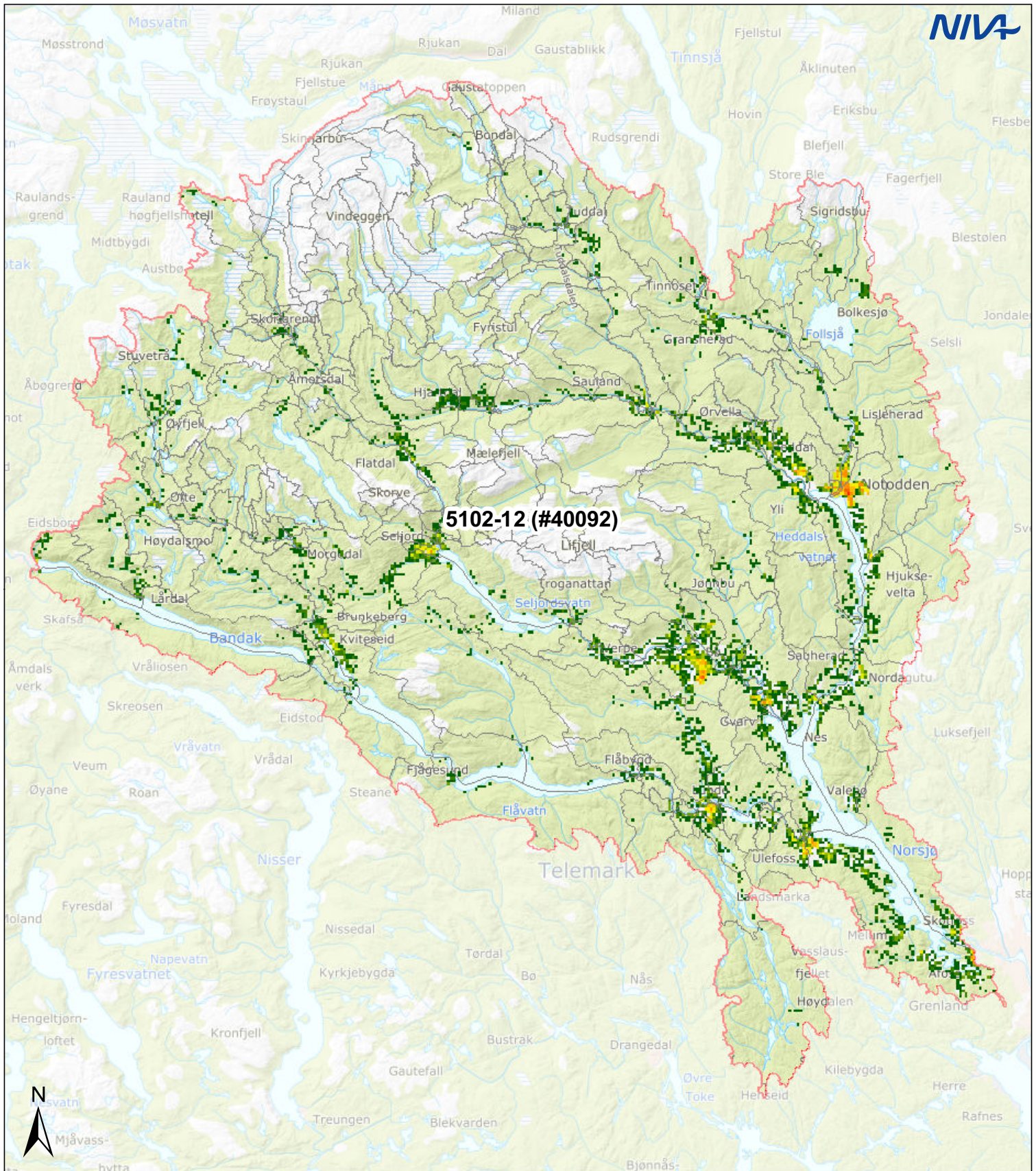

Vannområde: Midtre Telemark, 5102-12

Befolkning: 40092

Tegnforklaring:

Vannområde	Reginefelt	Befolkning:	
		1 - 5	50.1 - 75
		5.1 - 10	75.1 - 100
		10.1 - 20	100.1 - 150
		20.1 - 30	150.1 - 200
		30.1 - 50	200.1 - 2 362

Kartkilder:
 Vannområder - NVE/Vann-nett
 Regine - NVE
 Bakgrunnskart - Kartverket/WMS
 Befolkning: SSB/250 m ruter

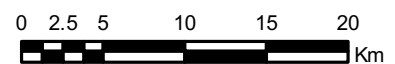

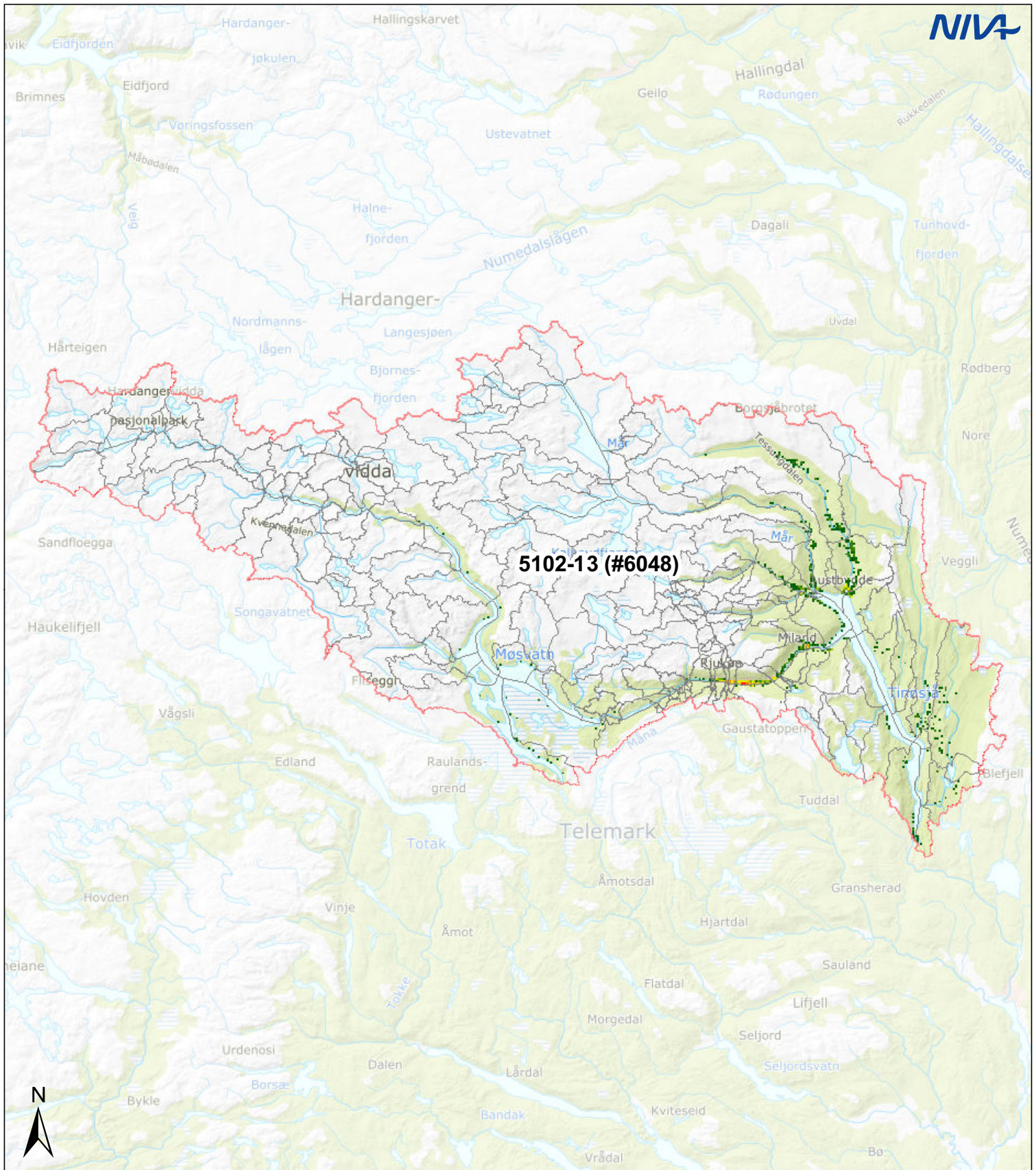

Vannområde: Øst Telemark, 5102-13

Befolkning: 6048

Tegnforklaring:

Vannområde	Reginefelt	Befolkning:	
		1 - 5	50.1 - 75
		5.1 - 10	75.1 - 100
		10.1 - 20	100.1 - 150
		20.1 - 30	150.1 - 200
		30.1 - 50	200.1 - 2 362

Kartkilder:
 Vannområder - NVE/Vann-nett
 Regine - NVE
 Bakgrunnskart - Kartverket/WMS
 Befolkning: SSB/250 m ruter

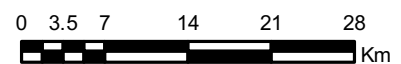

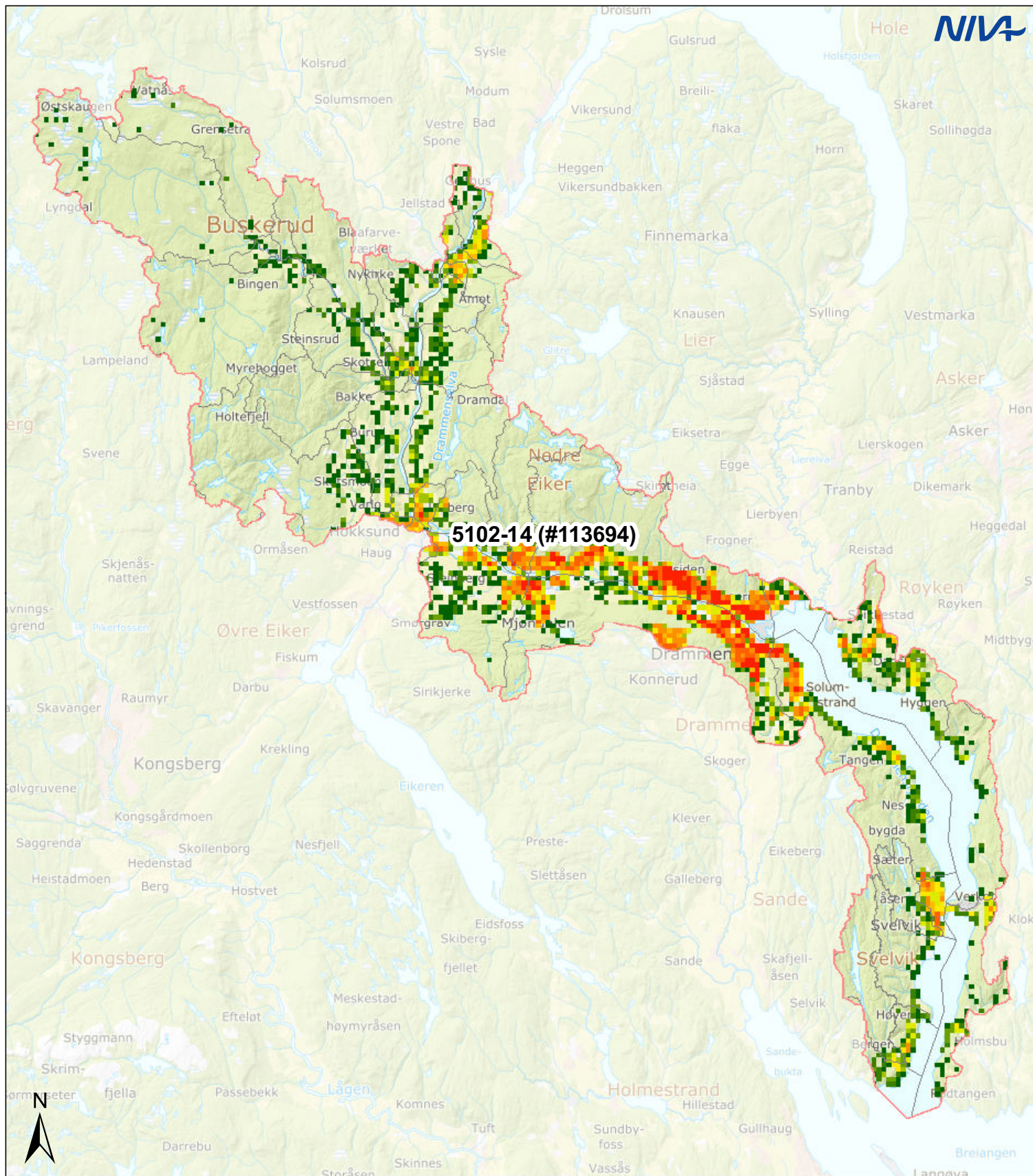

Vannområde: Drammenselva, 5102-14

Befolkning: 113694

Tegnforklaring:

Vannområde	Reginefelt	Befolkning:	
		1 - 5	50.1 - 75
		5.1 - 10	75.1 - 100
		10.1 - 20	100.1 - 150
		20.1 - 30	150.1 - 200
		30.1 - 50	200.1 - 2 362

Kartkilder:
 Vannområder - NVE/Vann-nett
 Regine - NVE
 Bakgrunnskart - Kartverket/WMS
 Befolkning: SSB/250 m ruter

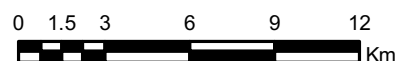

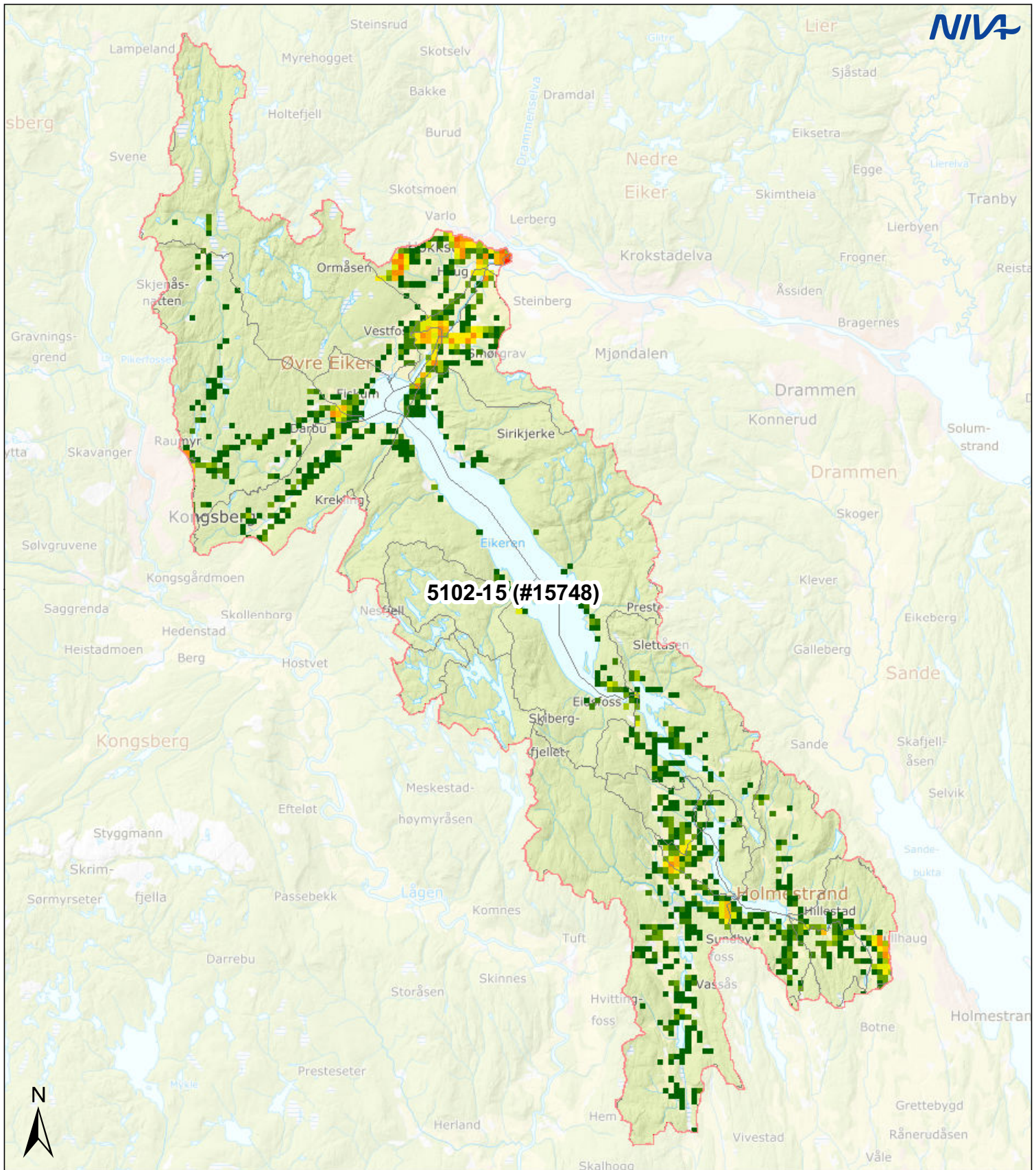

Vannområde: Eiker, 5102-15

Befolkning: 15748

Tegnforklaring:

Vannområde	Reginefelt	Befolkning:	
		1 - 5	50.1 - 75
		5.1 - 10	75.1 - 100
		10.1 - 20	100.1 - 150
		20.1 - 30	150.1 - 200
		30.1 - 50	200.1 - 2 362

Kartkilder:
 Vannområder - NVE/Vann-nett
 Regine - NVE
 Bakgrunnskart - Kartverket/WMS
 Befolkning: SSB/250 m ruter

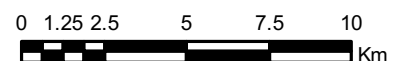

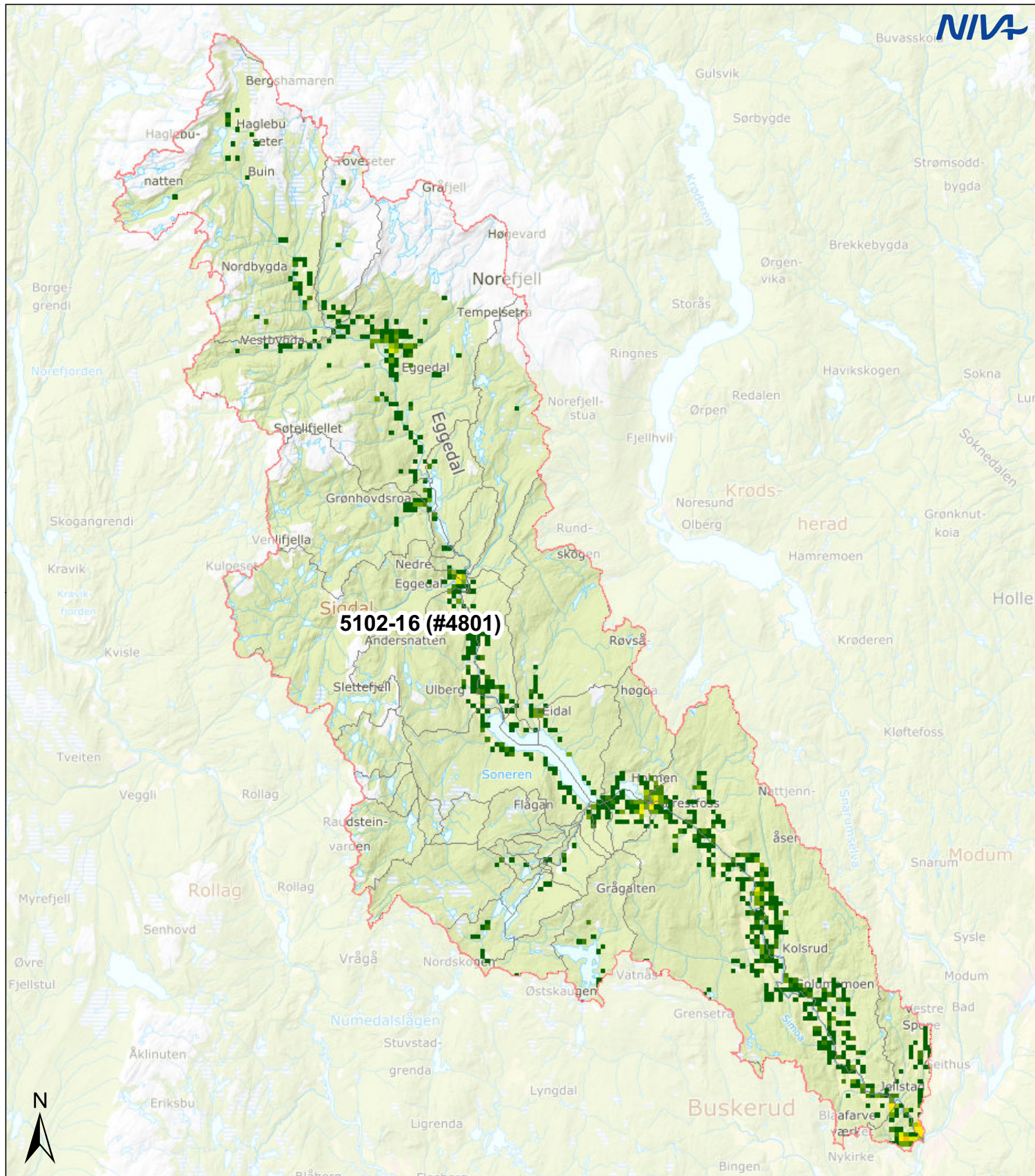

Vannområde: Simoa, 5102-16

Befolkning: 4801

Tegnforklaring:

Vannområde	Reginefelt	Befolkning:	
		1 - 5	50.1 - 75
		5.1 - 10	75.1 - 100
		10.1 - 20	100.1 - 150
		20.1 - 30	150.1 - 200
		30.1 - 50	200.1 - 2 362

Kartkilder:
 Vannområder - NVE/Vann-nett
 Regine - NVE
 Bakgrunnskart - Kartverket/WMS
 Befolkning: SSB/250 m ruter

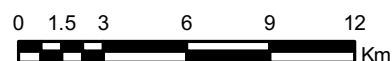

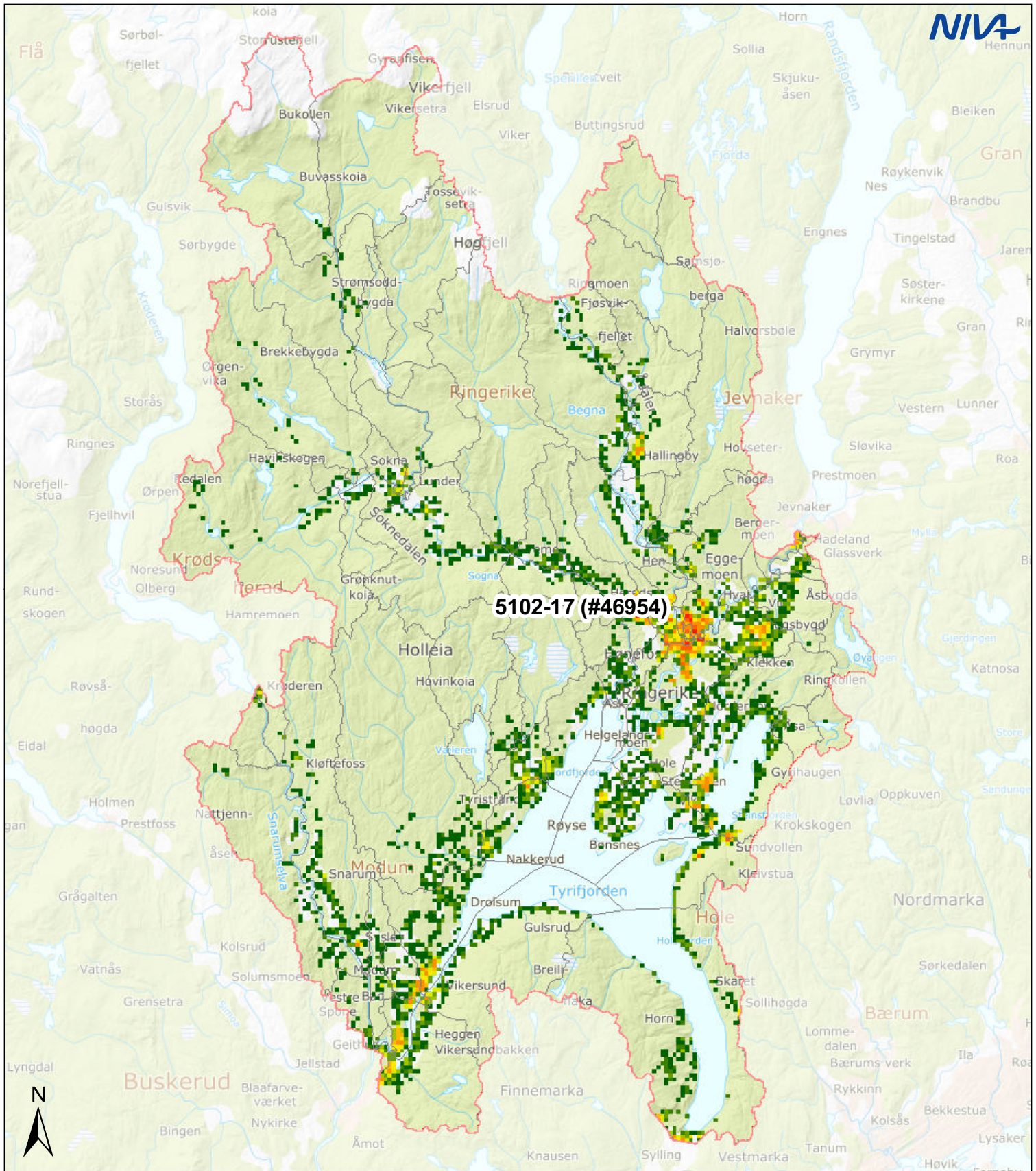

Vannområde: Tyrifjorden, 5102-17

Befolkning: 46954

Tegnforklaring:

Vannområde Reginefelt Befolkning:

			1 - 5		50.1 - 75
			5.1 - 10		75.1 - 100
			10.1 - 20		100.1 - 150
			20.1 - 30		150.1 - 200
			30.1 - 50		200.1 - 2 362

Kartkilder:

Vannområder - NVE/Vann-nett

Regine - NVE

Bakgrunnskart - Kartverket/WMS

Befolkning: SSB/250 m ruter

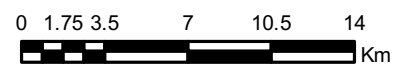

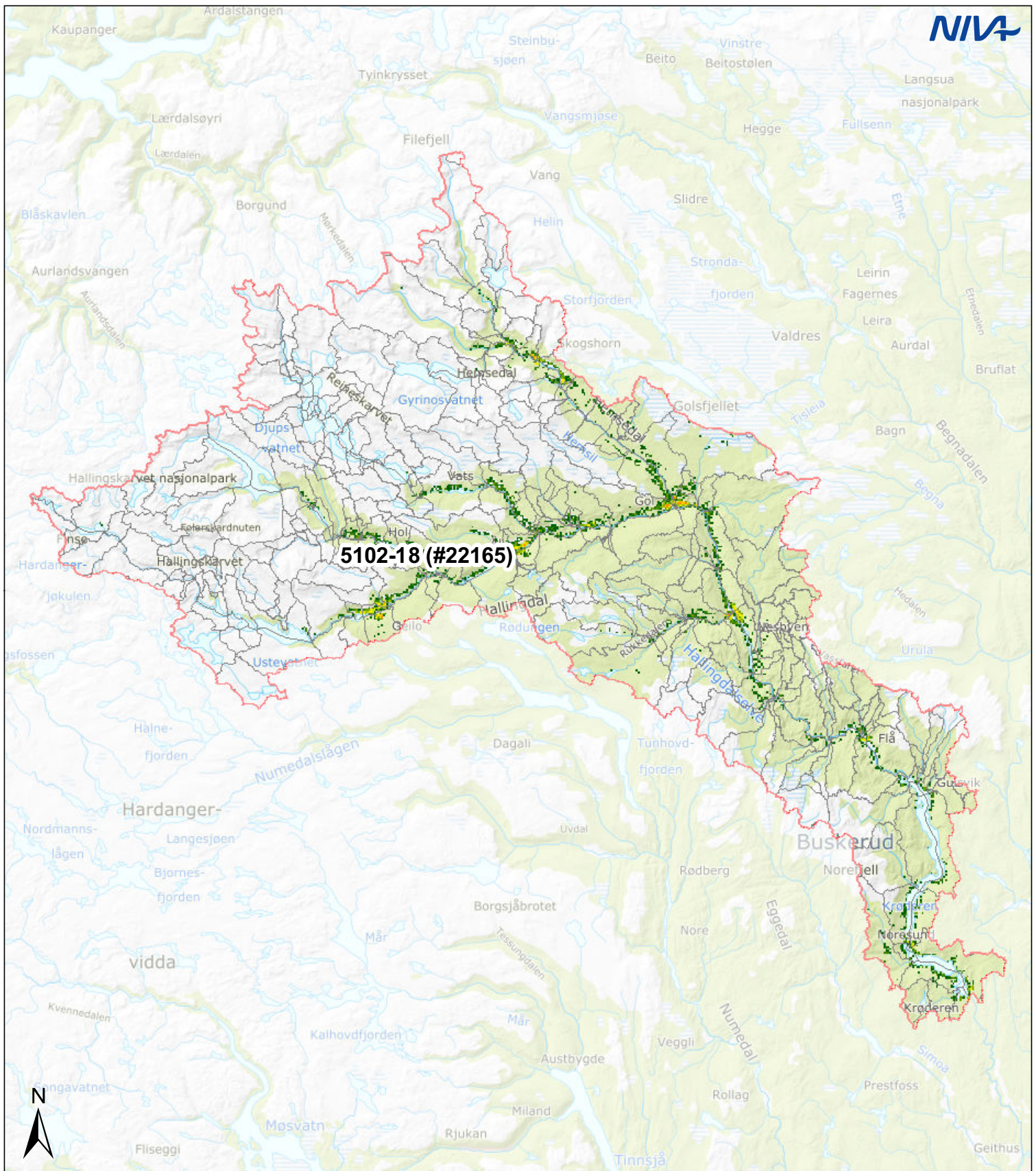

Vannområde: Hallingdal, 5102-18

Befolkning: 22165

Tegnforklaring:

Vannområde	Reginefelt	Befolkning:	
		1 - 5	50.1 - 75
		5.1 - 10	75.1 - 100
		10.1 - 20	100.1 - 150
		20.1 - 30	150.1 - 200
		30.1 - 50	200.1 - 2 362

Kartkilder:
 Vannområder - NVE/Vann-nett
 Regine - NVE
 Bakgrunnskart - Kartverket/WMS
 Befolkning: SSB/250 m ruter

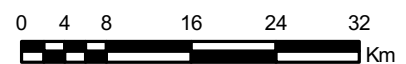

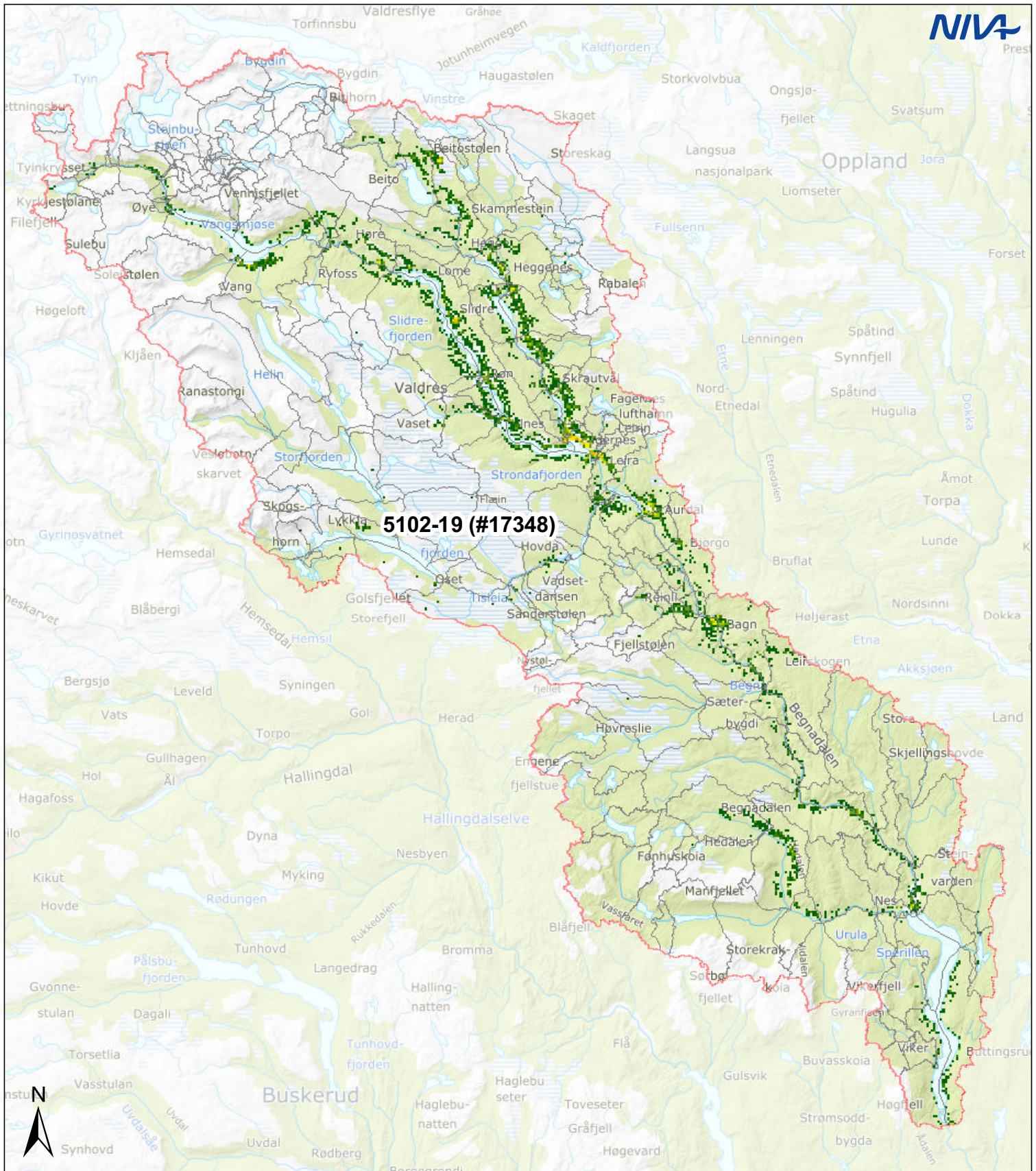

Vannområde: Valdres, 5102-19

Befolkning: 17348

Tegnforklaring:

Vannområde	Reginefelt	Befolkning:	
		1 - 5	50.1 - 75
		5.1 - 10	75.1 - 100
		10.1 - 20	100.1 - 150
		20.1 - 30	150.1 - 200
		30.1 - 50	200.1 - 2 362

Kartkilder:
 Vannområder - NVE/Vann-nett
 Regine - NVE
 Bakgrunnskart - Kartverket/WMS
 Befolkning: SSB/250 m ruter

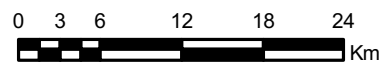

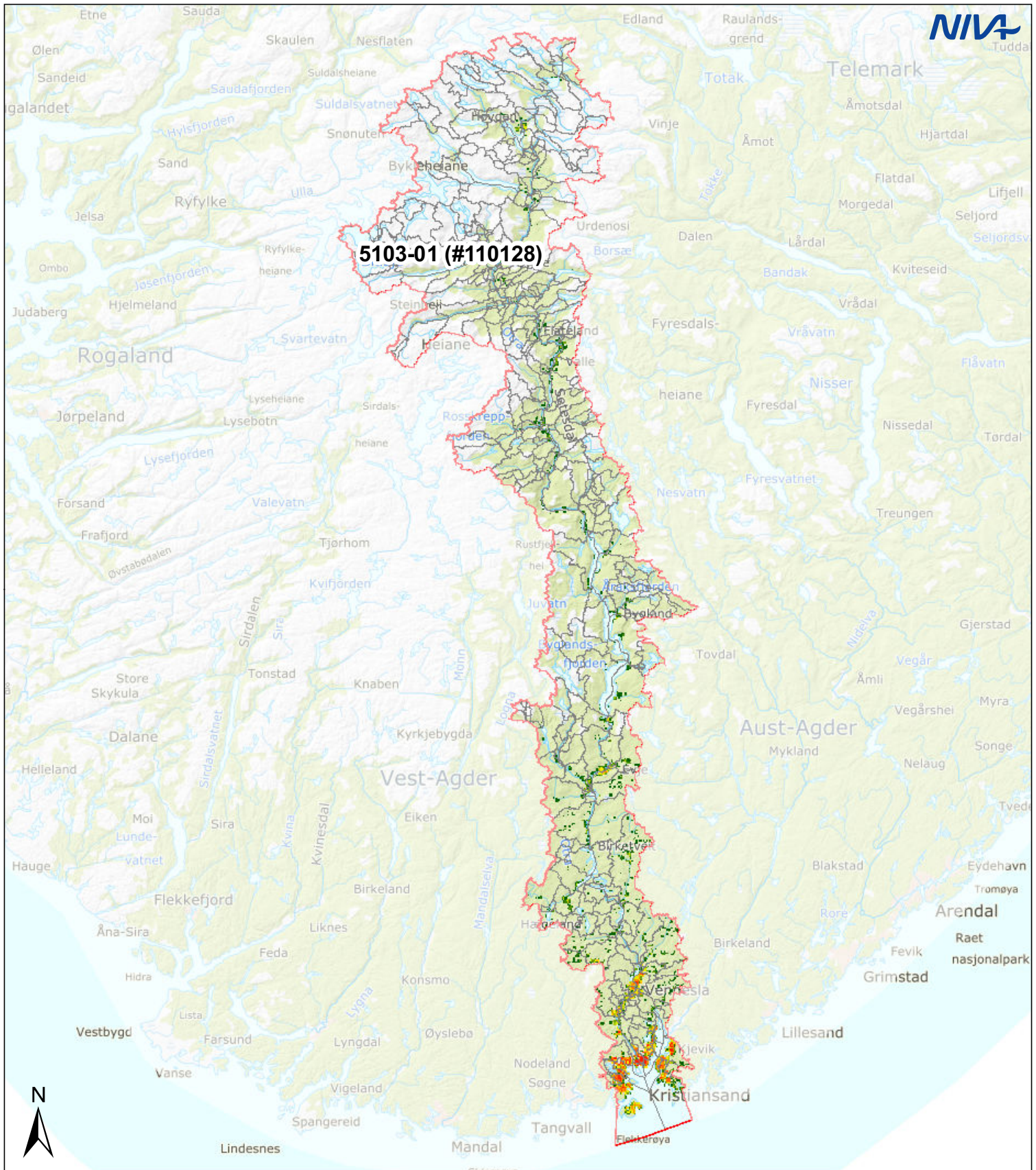

Vannområde: Otra, 5103-01

Befolkning: 110128

Tegnforklaring:

Vannområde	Reginefelt	Befolkning:	
		1 - 5	50.1 - 75
		5.1 - 10	75.1 - 100
		10.1 - 20	100.1 - 150
		20.1 - 30	150.1 - 200
		30.1 - 50	200.1 - 2 362

Kartkilder:
 Vannområder - NVE/Vann-nett
 Regine - NVE
 Bakgrunnskart - Kartverket/WMS
 Befolkning: SSB/250 m ruter

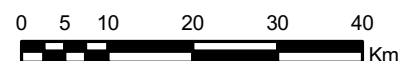

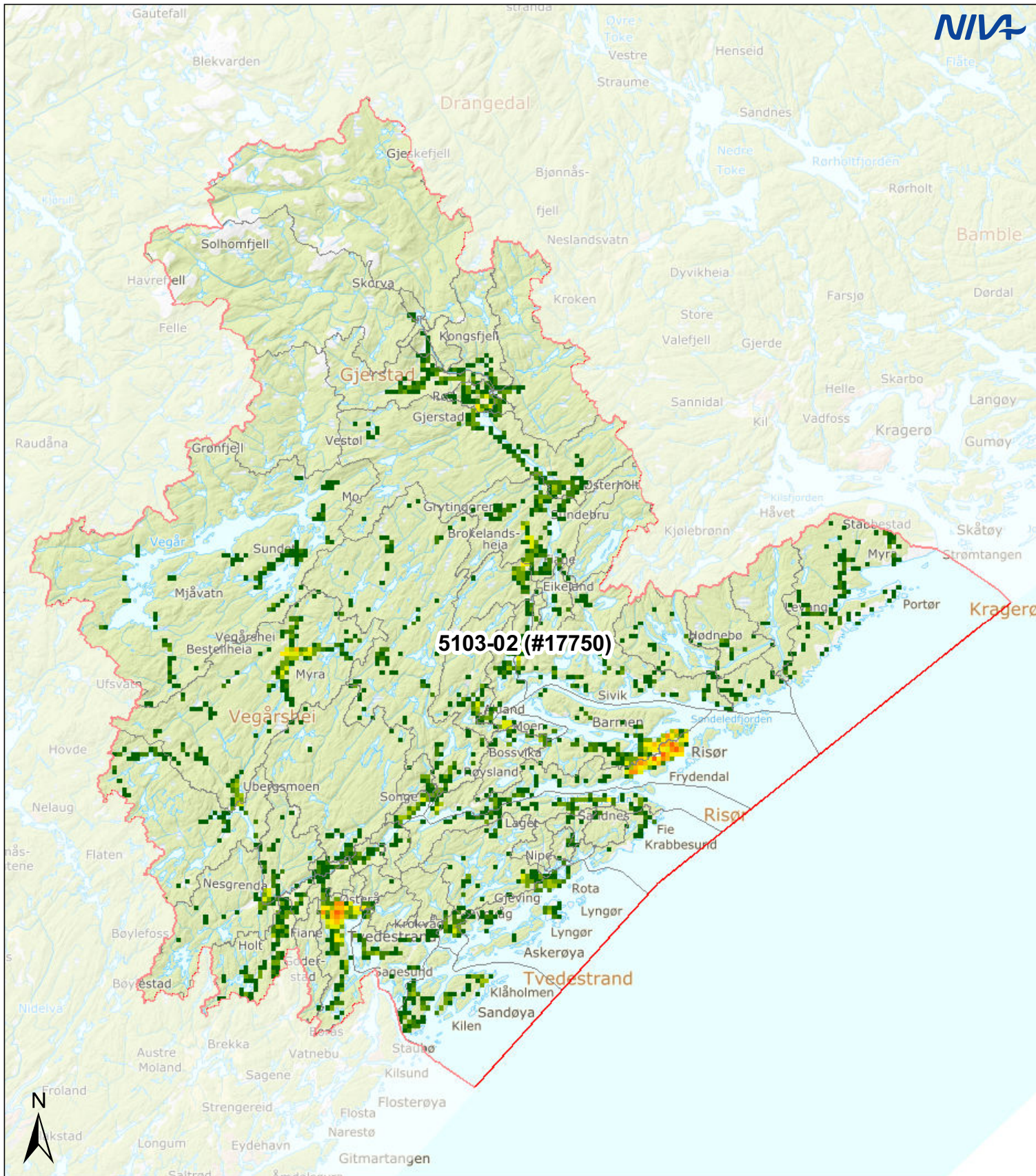

Vannområde: Gjerstad - Vegår, 5103-02

Befolkning: 17750

Tegnforklaring:

Vannområde	Reginefelt	Befolkning:	
		1 - 5	50.1 - 75
		5.1 - 10	75.1 - 100
		10.1 - 20	100.1 - 150
		20.1 - 30	150.1 - 200
		30.1 - 50	200.1 - 2 362

Kartkilder:
 Vannområder - NVE/Vann-nett
 Regine - NVE
 Bakgrunnskart - Kartverket/WMS
 Befolkning: SSB/250 m ruter

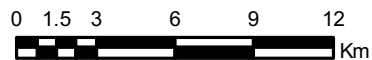



Vannområde: Nidelva, 5103-03

Befolkning: 77614

Tegnforklaring:

Vannområde	Reginefelt	Befolkning:	
		1 - 5	50.1 - 75
		5.1 - 10	75.1 - 100
		10.1 - 20	100.1 - 150
		20.1 - 30	150.1 - 200
		30.1 - 50	200.1 - 2 362

Kartkilder:
 Vannområder - NVE/Vann-nett
 Regine - NVE
 Bakgrunnskart - Kartverket/WMS
 Befolkning: SSB/250 m ruter

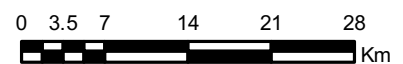

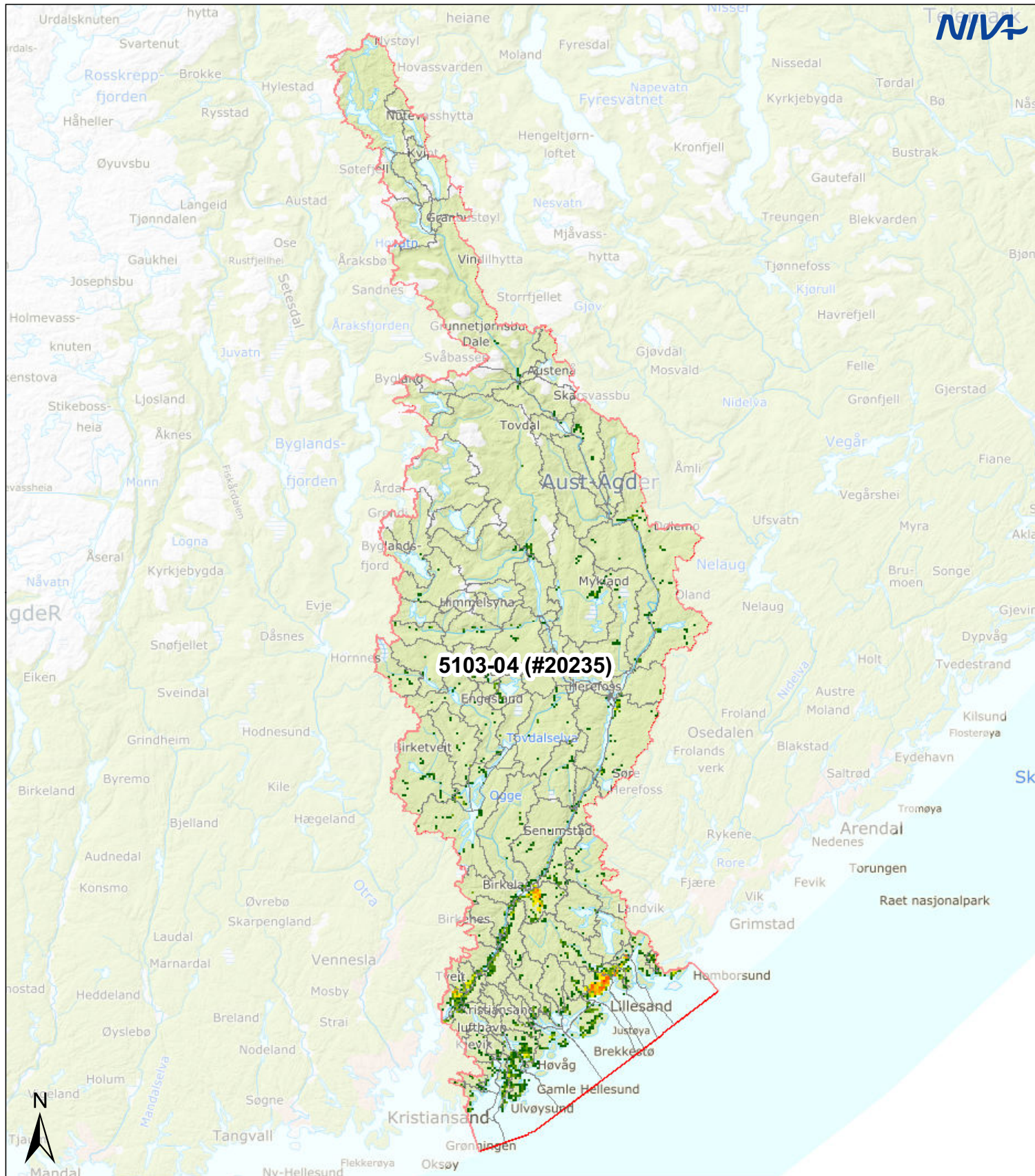











5103-04 (#20235)

Vannområde: Tovdal, 5103-04

Befolkning: 20235

Tegnforklaring:

Vannområde **Reginefelt** **Befolkning:**

			1 - 5		50.1 - 75
			5.1 - 10		75.1 - 100
			10.1 - 20		100.1 - 150
			20.1 - 30		150.1 - 200
			30.1 - 50		200.1 - 2 362

Kartkilder:

Vannområder - NVE/Vann-nett

Regine - NVE

Bakgrunnskart - Kartverket/WMS

Befolkning: SSB/250 m ruter

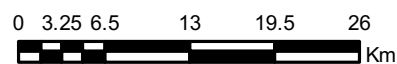

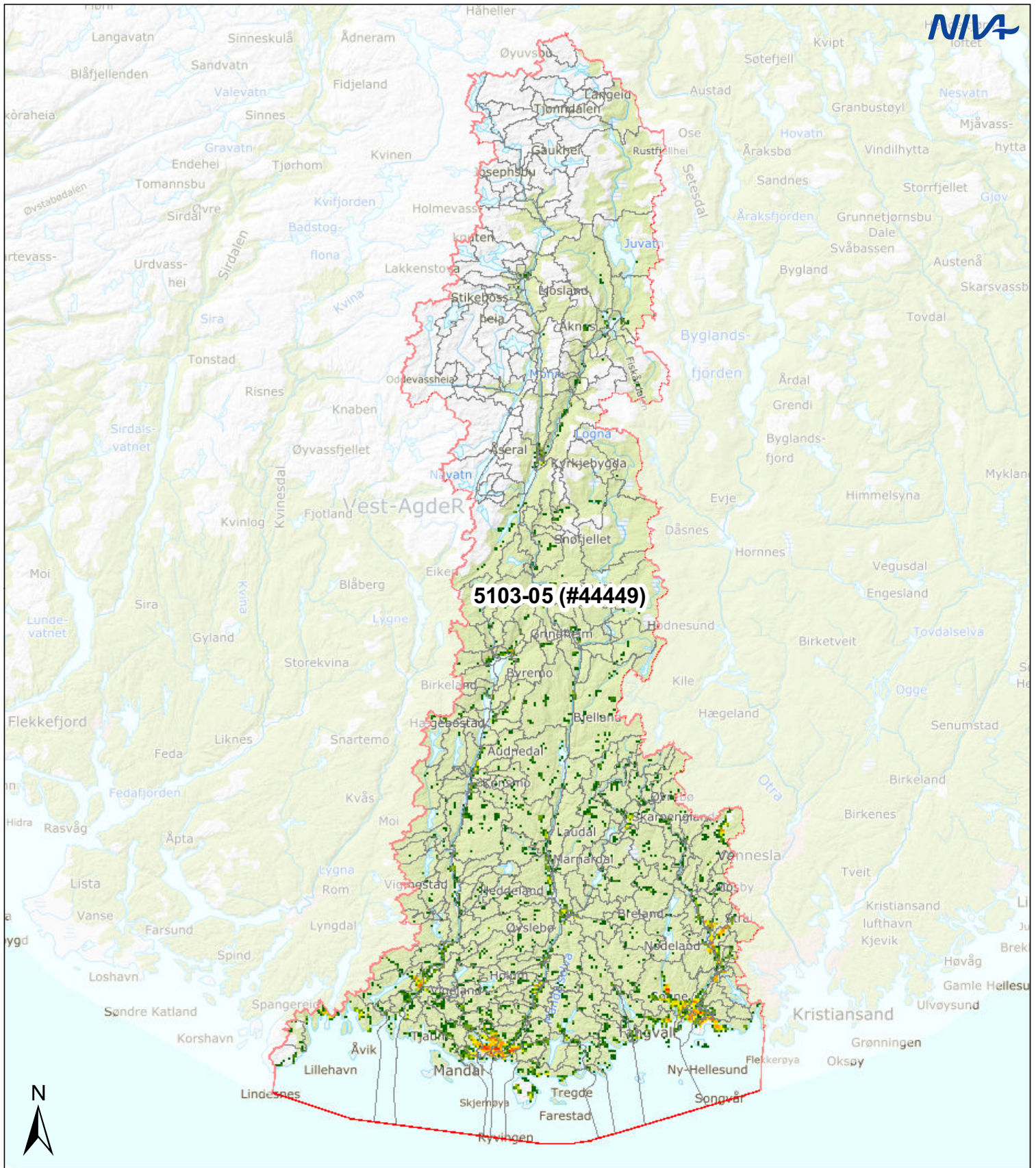

5103-05 (#44449)

Vannområde: Mandal - Audna, 5103-05

Befolkning: 44449

Tegnforklaring:

Vannområde Reginefelt Befolkning:

			1 - 5		50.1 - 75
			5.1 - 10		75.1 - 100
			10.1 - 20		100.1 - 150
			20.1 - 30		150.1 - 200
			30.1 - 50		200.1 - 2 362

Kartkilder:

Vannområder - NVE/Vann-nett

Regine - NVE

Bakgrunnskart - Kartverket/WMS

Befolkning: SSB/250 m ruter

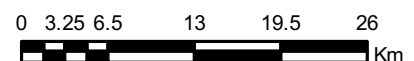

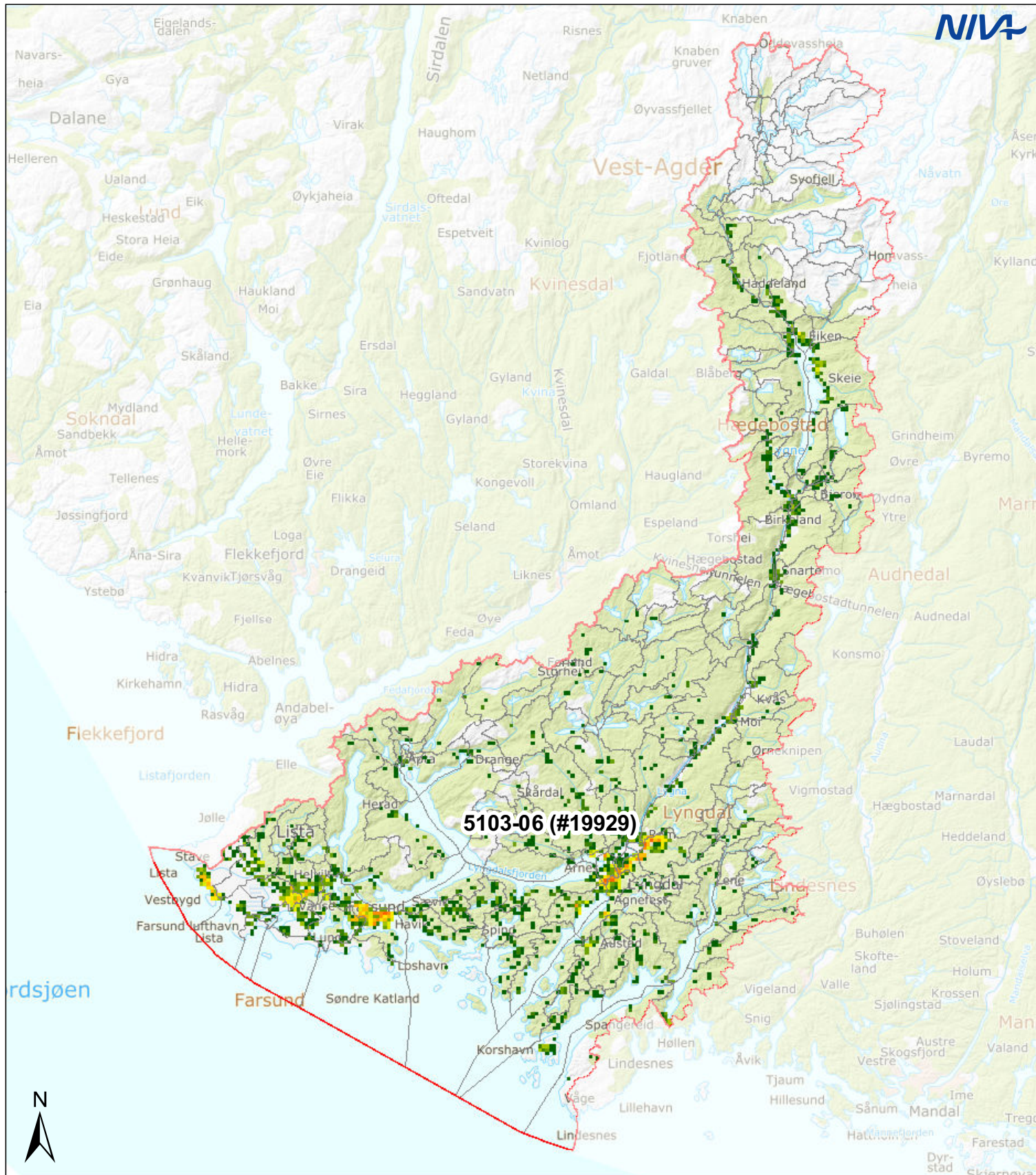

Vannområde: Lygna, 5103-06

Befolkning: 1992

Tegnforklaring:

Vannområde	Reginefelt	Befolkning:	
		1 - 5	50.1 - 75
		5.1 - 10	75.1 - 100
		10.1 - 20	100.1 - 150
		20.1 - 30	150.1 - 200
		30.1 - 50	200.1 - 2 362

Kartkilder:
 Vannområder - NVE/Vann-nett
 Regine - NVE
 Bakgrunnskart - Kartverket/WMS
 Befolkning: SSB/250 m ruter



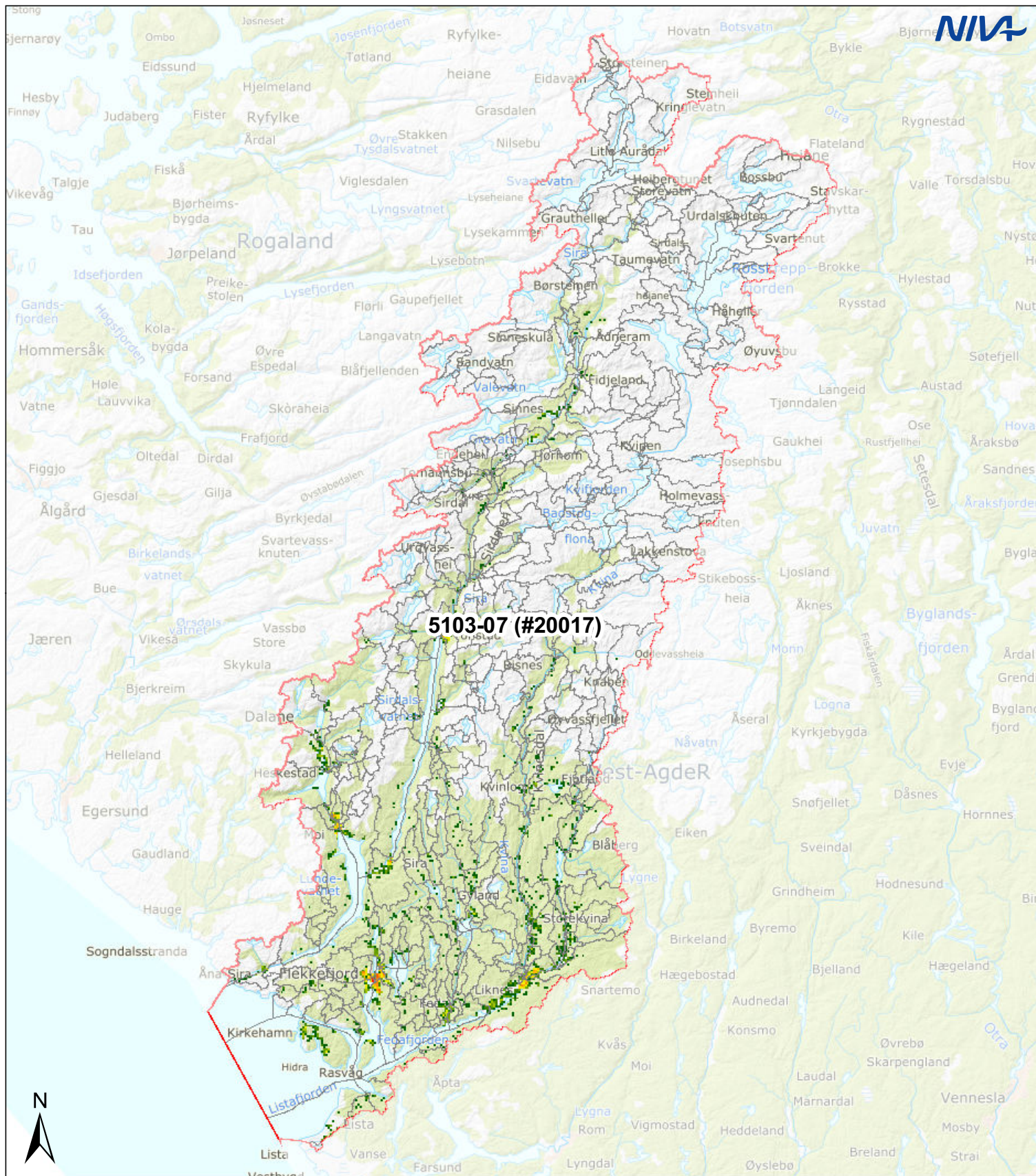

Vannområde: Sira-Kvina, 5103-07

Befolkning: 20017

Tegnforklaring:

Vannområde Reginefelt Befolkning:

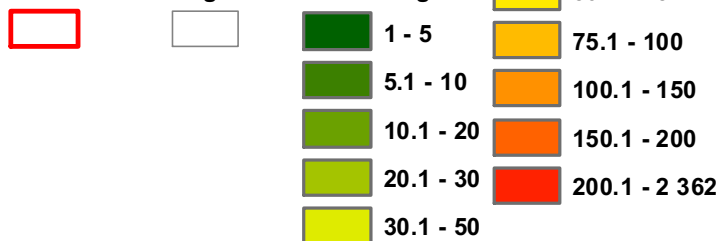

Kartkilder:

Vannområder - NVE/Vann-nett

Regine - NVE

Bakgrunnskart - Kartverket/WMS

Befolkning: SSB/250 m ruter

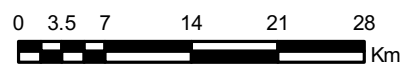

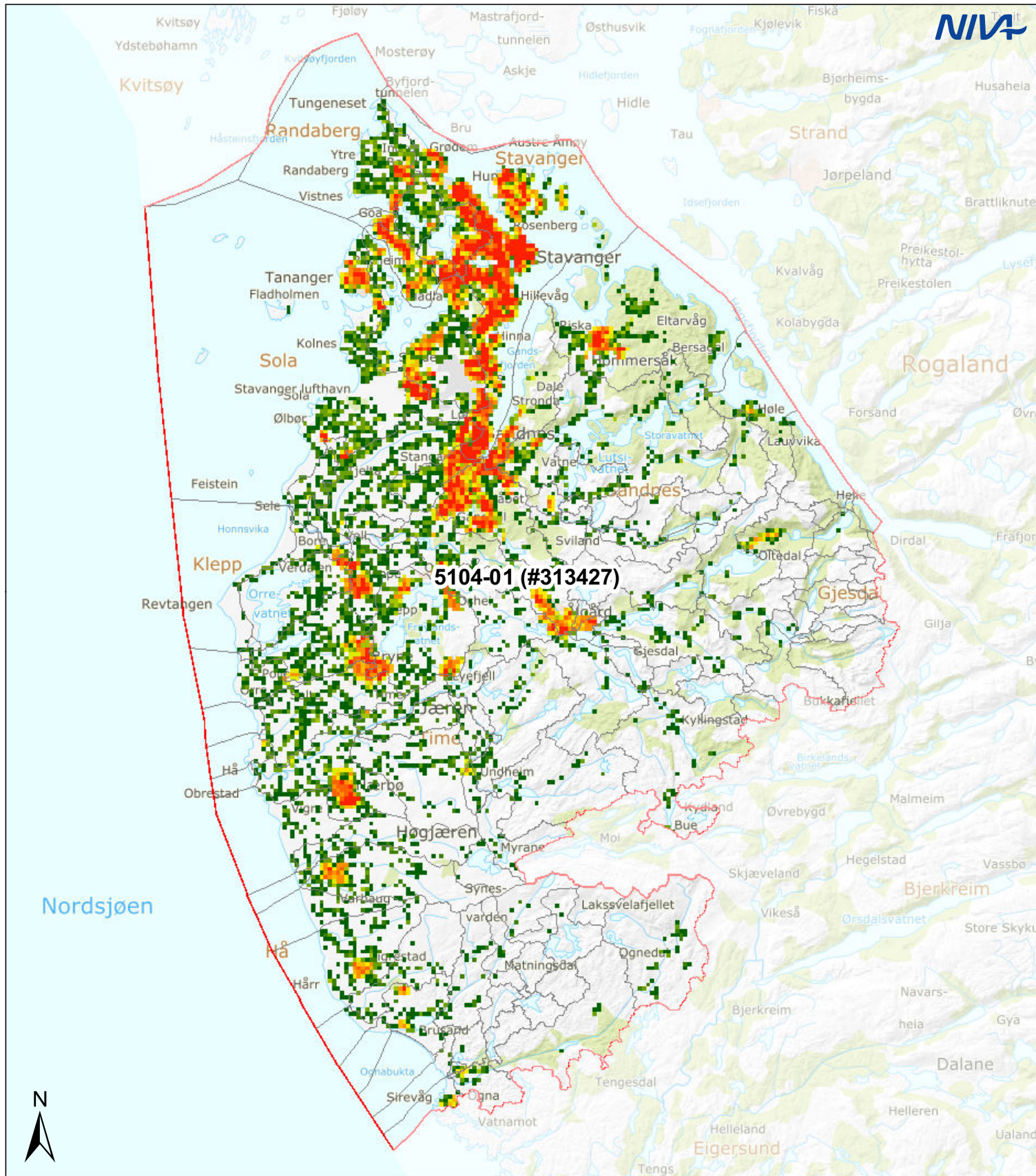

Vannområde: Jæren, 5104-01

Befolkning: 313427

Tegnforklaring:

Vannområde	Reginefelt	Befolkning:	
		1 - 5	50.1 - 75
		5.1 - 10	75.1 - 100
		10.1 - 20	100.1 - 150
		20.1 - 30	150.1 - 200
		30.1 - 50	200.1 - 2 362

Kartkilder:
 Vannområder - NVE/Vann-nett
 Regine - NVE
 Bakgrunnskart - Kartverket/WMS
 Befolkning: SSB/250 m ruter

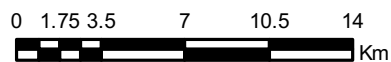

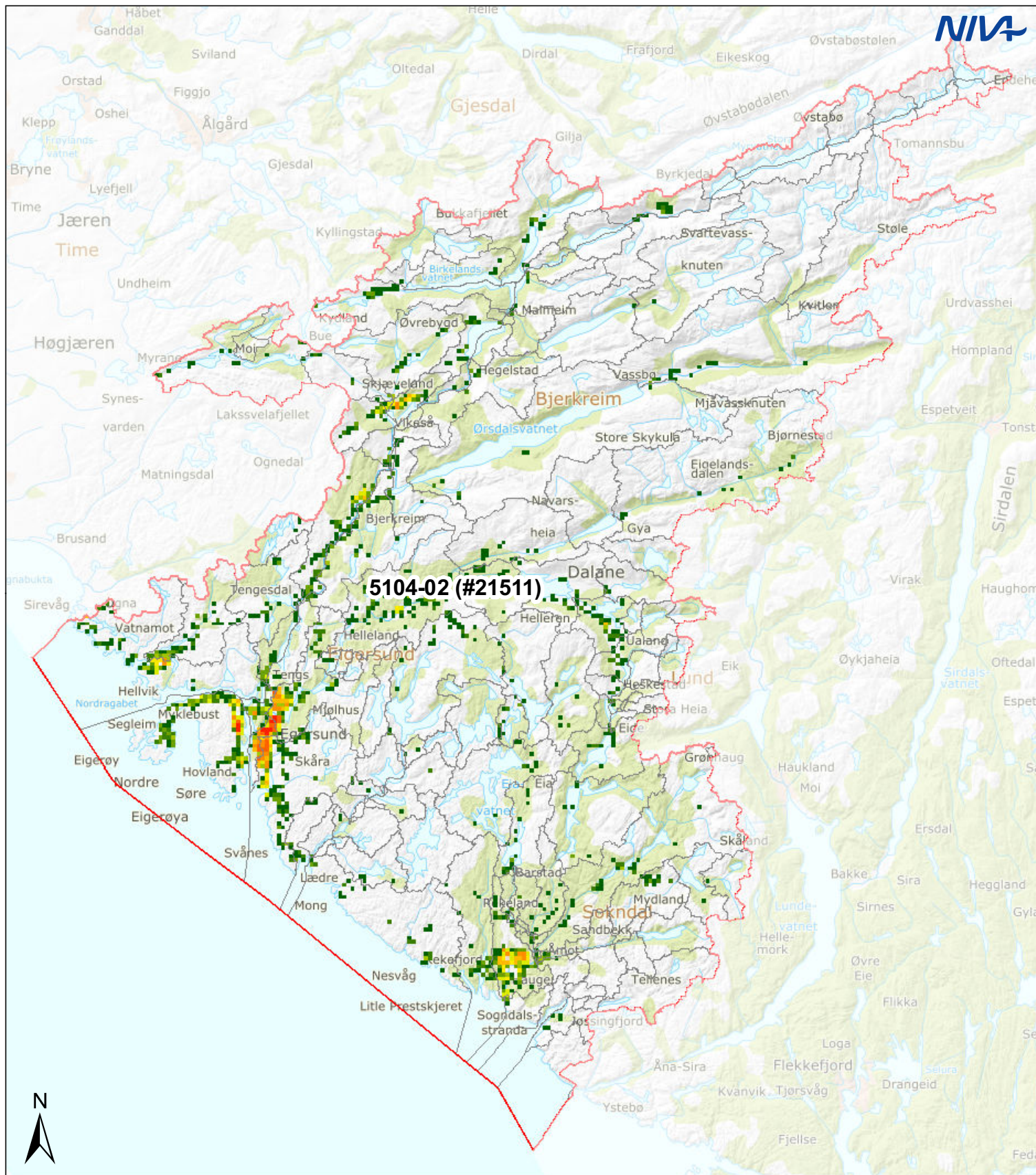

Vannområde: Dalane, 5104-02

Befolkning: 21511

Tegnforklaring:

Vannområde	Reginefelt	Befolkning:	
		1 - 5	50.1 - 75
		5.1 - 10	75.1 - 100
		10.1 - 20	100.1 - 150
		20.1 - 30	150.1 - 200
		30.1 - 50	200.1 - 2 362

Kartkilder:
 Vannområder - NVE/Vann-nett
 Regine - NVE
 Bakgrunnskart - Kartverket/WMS
 Befolkning: SSB/250 m ruter



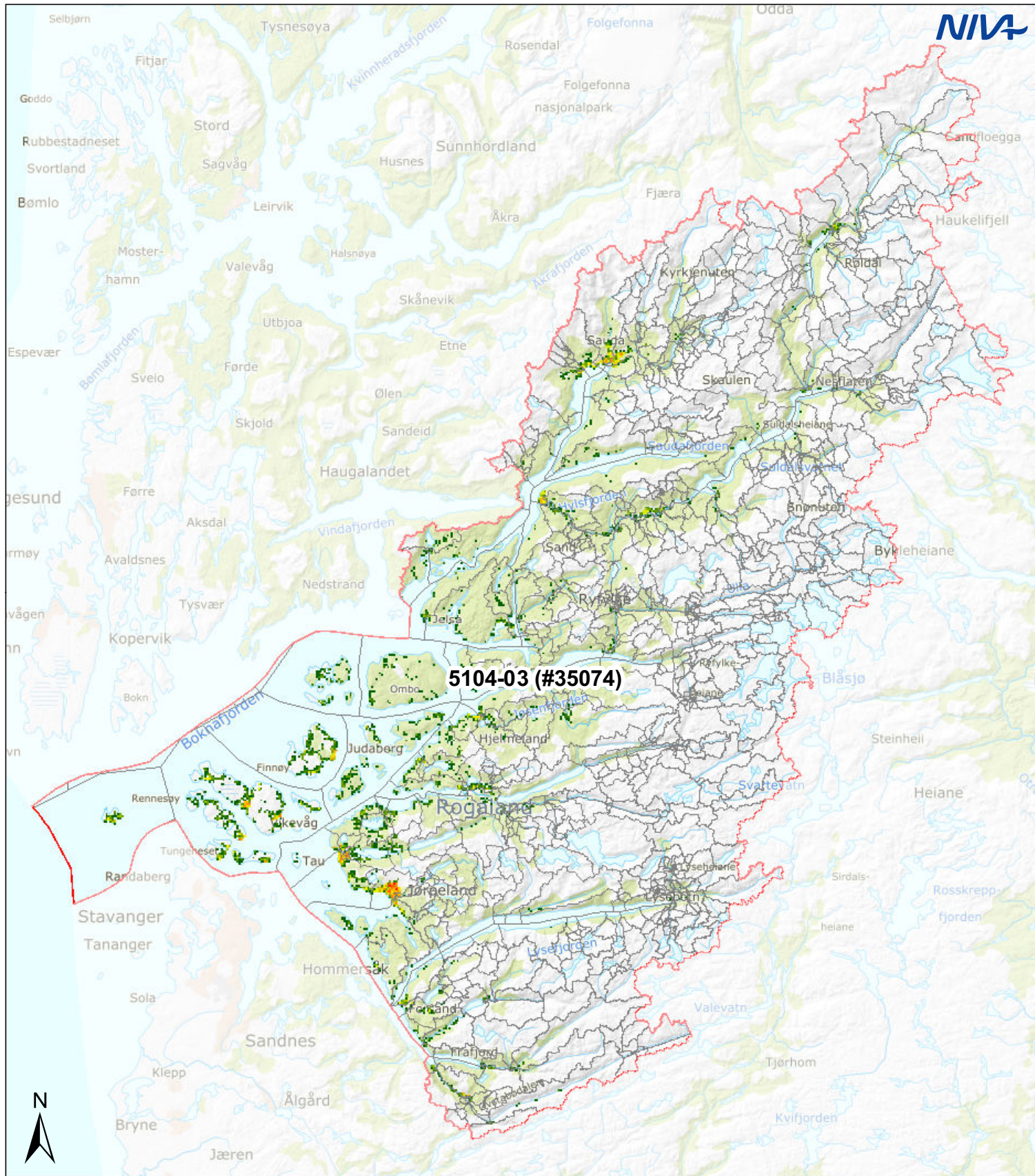

5104-03 (#35074)

Vannområde: Ryfylke, 5104-03

Befolkning: 35074

Tegnforklaring:

Vannområde	Reginefelt	Befolkning:	
		1 - 5	50.1 - 75
		5.1 - 10	75.1 - 100
		10.1 - 20	100.1 - 150
		20.1 - 30	150.1 - 200
		30.1 - 50	200.1 - 2 362

Kartkilder:
 Vannområder - NVE/Vann-nett
 Regine - NVE
 Bakgrunnskart - Kartverket/WMS
 Befolkning: SSB/250 m ruter

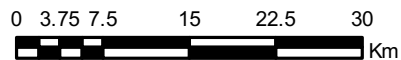

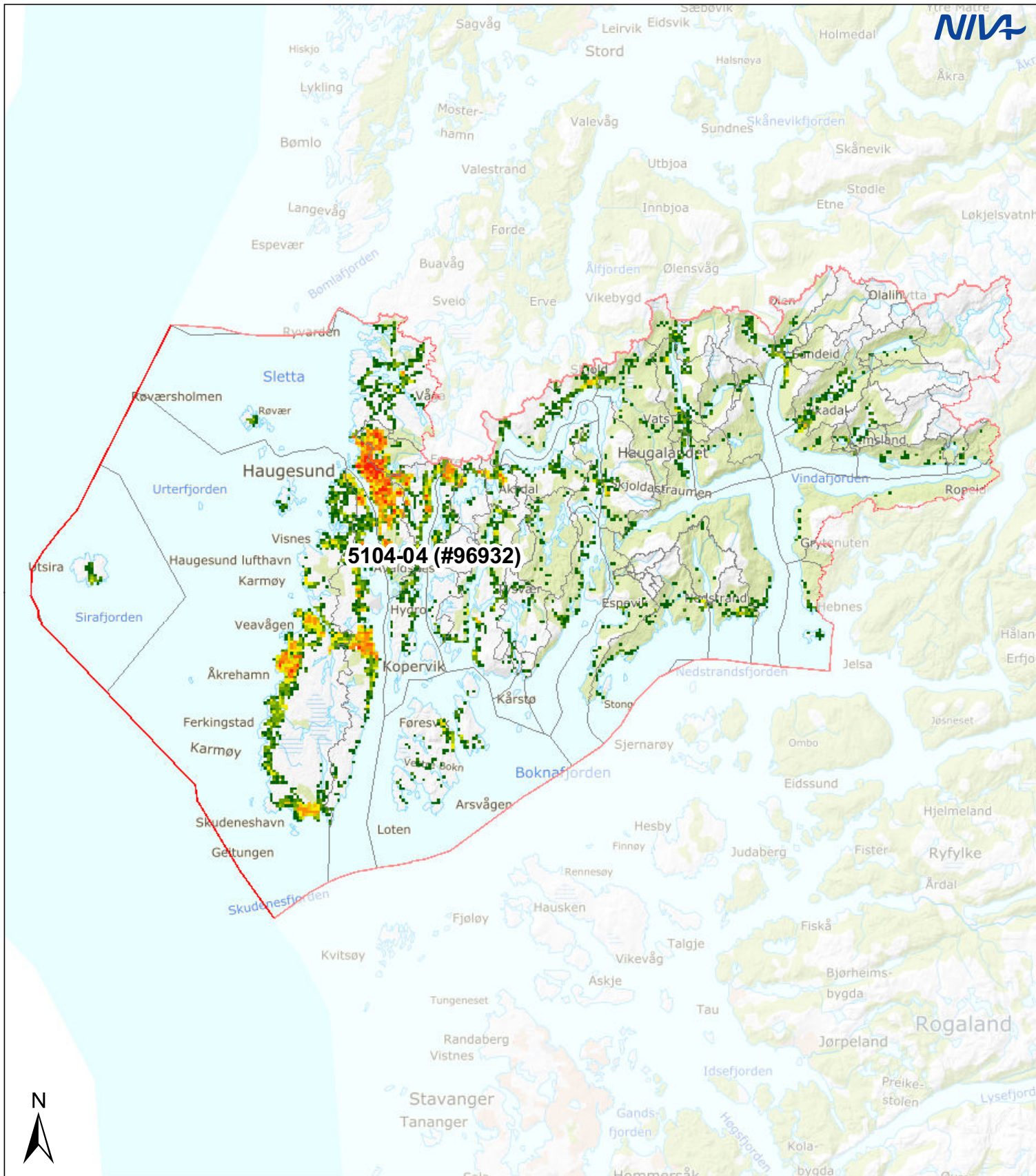

Vannområde: Haugaland, 5104-04

Befolkning: 96932

Tegnforklaring:

Vannområde	Reginefelt	Befolkning:	
		1 - 5	50.1 - 75
		5.1 - 10	75.1 - 100
		10.1 - 20	100.1 - 150
		20.1 - 30	150.1 - 200
		30.1 - 50	200.1 - 2 362

Kartkilder:
 Vannområder - NVE/Vann-nett
 Regine - NVE
 Bakgrunnskart - Kartverket/WMS
 Befolkning: SSB/250 m ruter

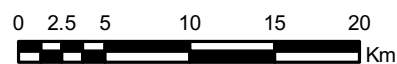

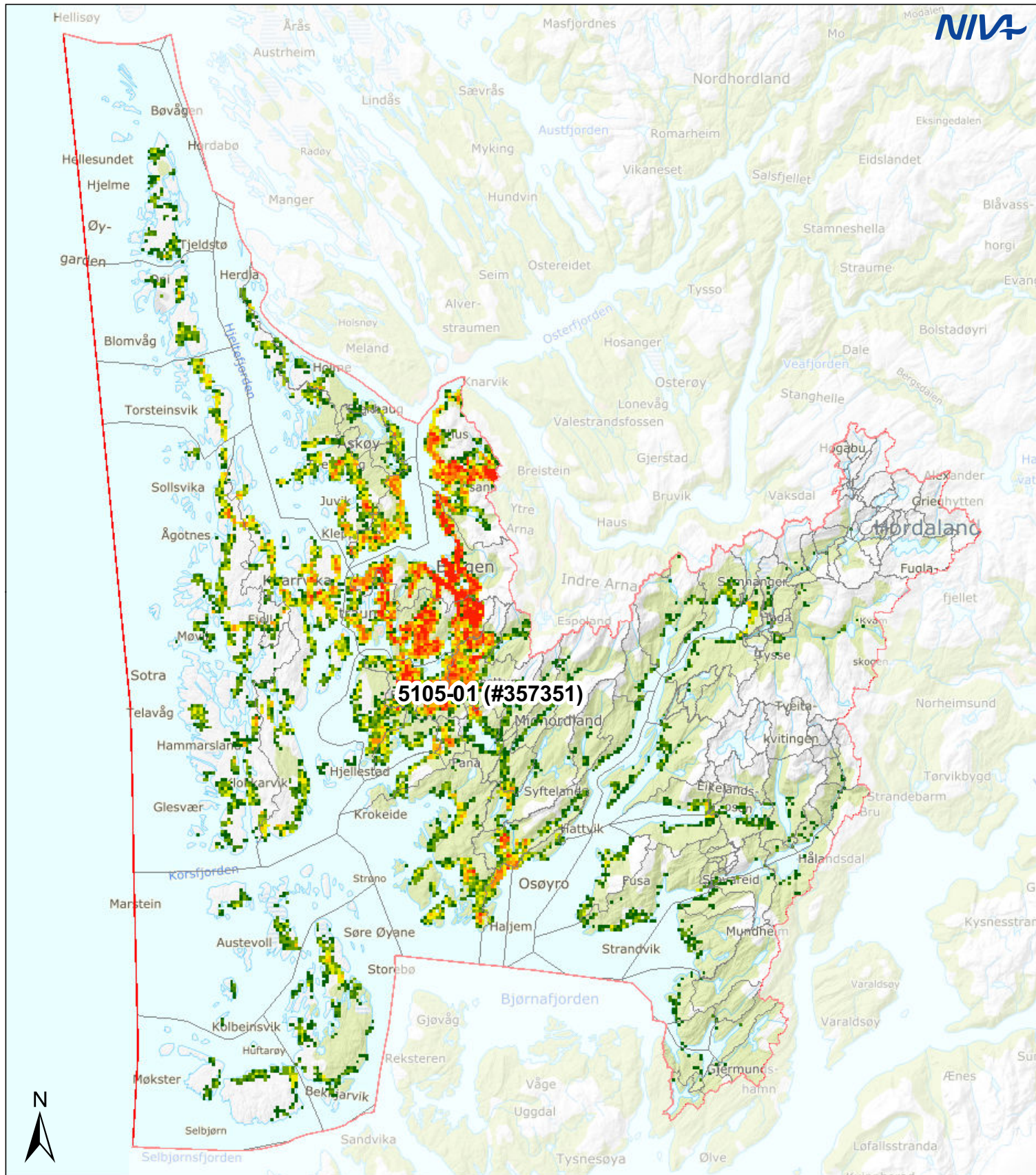

Vannområde: Vest, 5105-01

Befolkning: 357351

Tegnforklaring:

Vannområde	Reginefelt	Befolkning:	
		1 - 5	50.1 - 75
		5.1 - 10	75.1 - 100
		10.1 - 20	100.1 - 150
		20.1 - 30	150.1 - 200
		30.1 - 50	200.1 - 2 362

Kartkilder:
 Vannområder - NVE/Vann-nett
 Regine - NVE
 Bakgrunnskart - Kartverket/WMS
 Befolkning: SSB/250 m ruter



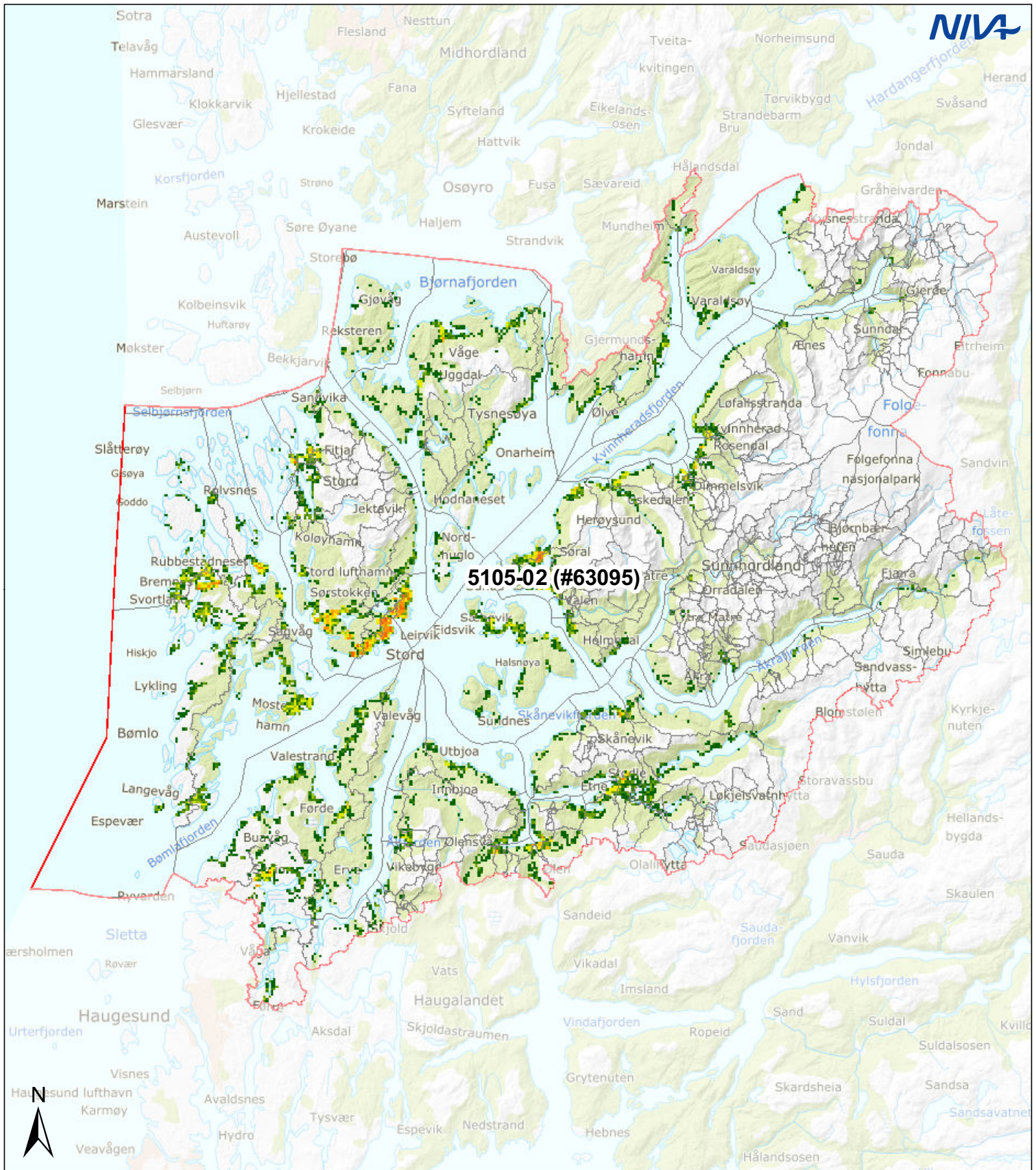

Vannområde: Sunnhordaland, 5105-02

Befolkning: 63095

Tegnforklaring:

Vannområde	Reginefelt	Befolkning:	
		1 - 5	50.1 - 75
		5.1 - 10	75.1 - 100
		10.1 - 20	100.1 - 150
		20.1 - 30	150.1 - 200
		30.1 - 50	200.1 - 2 362

Kartkilder:
 Vannområder - NVE/Vann-nett
 Regine - NVE
 Bakgrunnskart - Kartverket/WMS
 Befolkning: SSB/250 m ruter

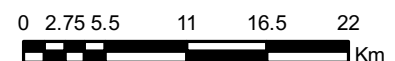

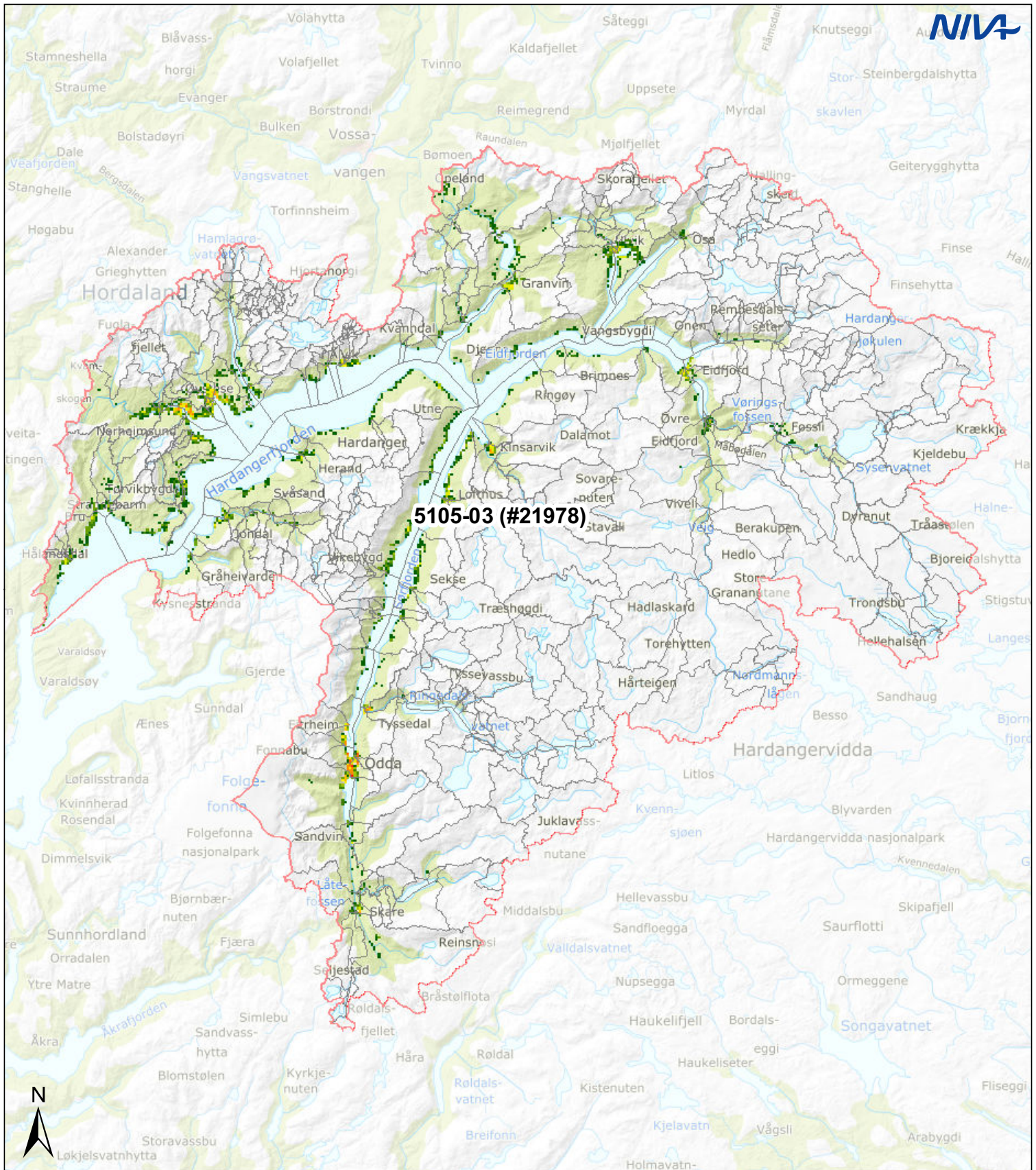

Vannområde: Hardanger, 5105-03

Befolkning: 21978

Tegnforklaring:

Vannområde	Reginefelt	Befolkning:	
			50.1 - 75
			75.1 - 100
			100.1 - 150
			150.1 - 200
			200.1 - 2 362
			30.1 - 50

Kartkilder:
 Vannområder - NVE/Vann-nett
 Regine - NVE
 Bakgrunnskart - Kartverket/WMS
 Befolkning: SSB/250 m ruter

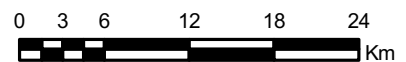

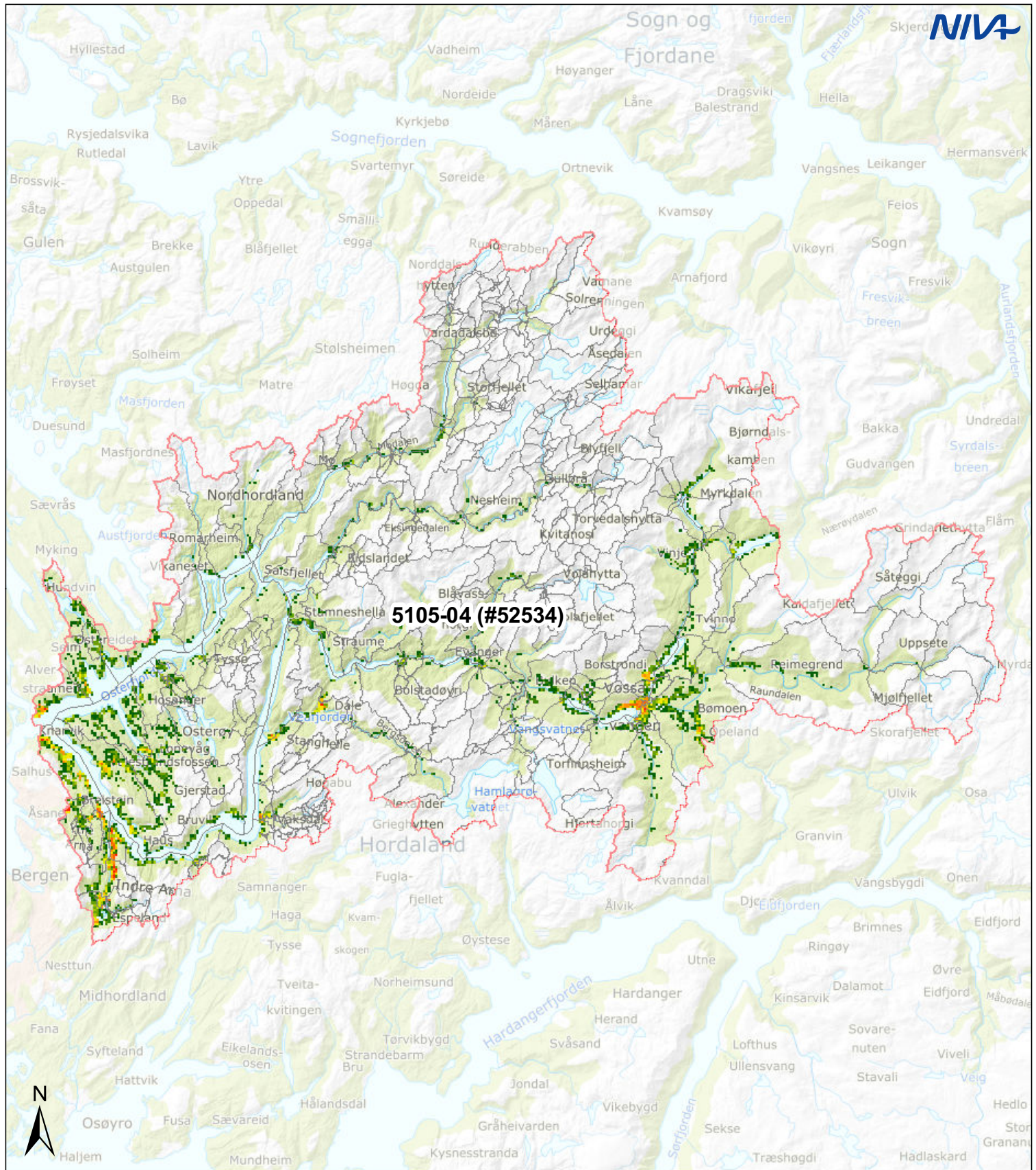

Vannområde: Voss - Osterfjorden, 5105-04

Befolkning: 52534

Tegnforklaring:

Vannområde	Reginefelt	Befolkning:	
		1 - 5	50.1 - 75
		5.1 - 10	75.1 - 100
		10.1 - 20	100.1 - 150
		20.1 - 30	150.1 - 200
		30.1 - 50	200.1 - 2 362

Kartkilder:
 Vannområder - NVE/Vann-nett
 Regine - NVE
 Bakgrunnskart - Kartverket/WMS
 Befolkning: SSB/250 m ruter

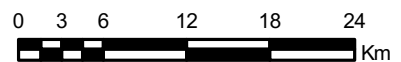

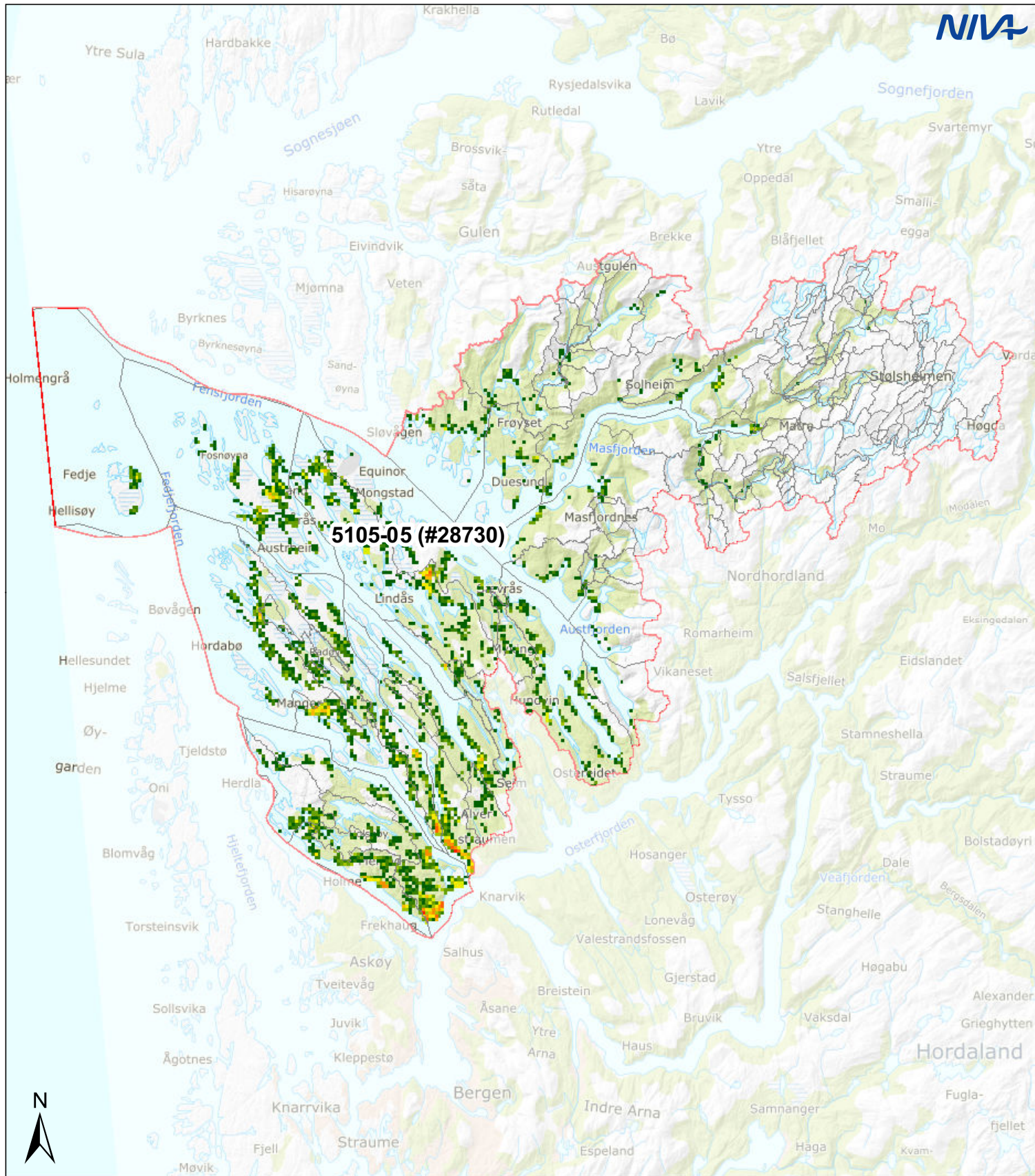











Vannområde: Nordhordland, 5105-05

Befolkning: 28730

Tegnforklaring:

Vannområde Reginefelt Befolkning:

			1 - 5		50.1 - 75
			5.1 - 10		75.1 - 100
			10.1 - 20		100.1 - 150
			20.1 - 30		150.1 - 200
			30.1 - 50		200.1 - 2 362

Kartkilder:

Vannområder - NVE/Vann-nett

Regine - NVE

Bakgrunnskart - Kartverket/WMS

Befolkning: SSB/250 m ruter



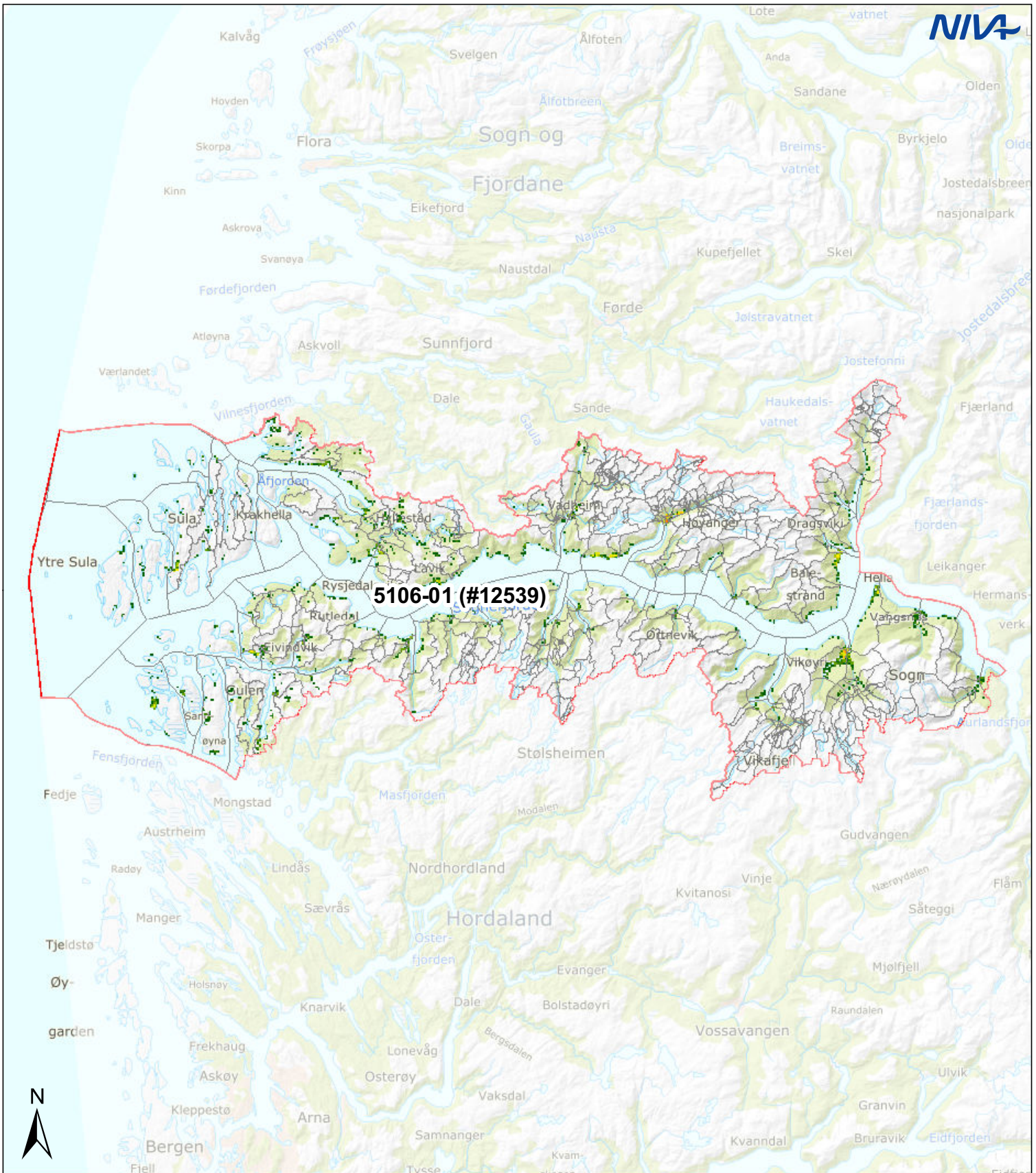

Vannområde: Ytre Sogn, 5106-01

Befolkning: 12539

Tegnforklaring:

Vannområde	Reginefelt	Befolkning:	
		1 - 5	50.1 - 75
		5.1 - 10	75.1 - 100
		10.1 - 20	100.1 - 150
		20.1 - 30	150.1 - 200
		30.1 - 50	200.1 - 2 362

Kartkilder:
 Vannområder - NVE/Vann-nett
 Regine - NVE
 Bakgrunnskart - Kartverket/WMS
 Befolkning: SSB/250 m ruter

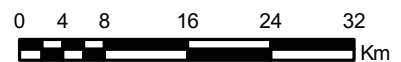

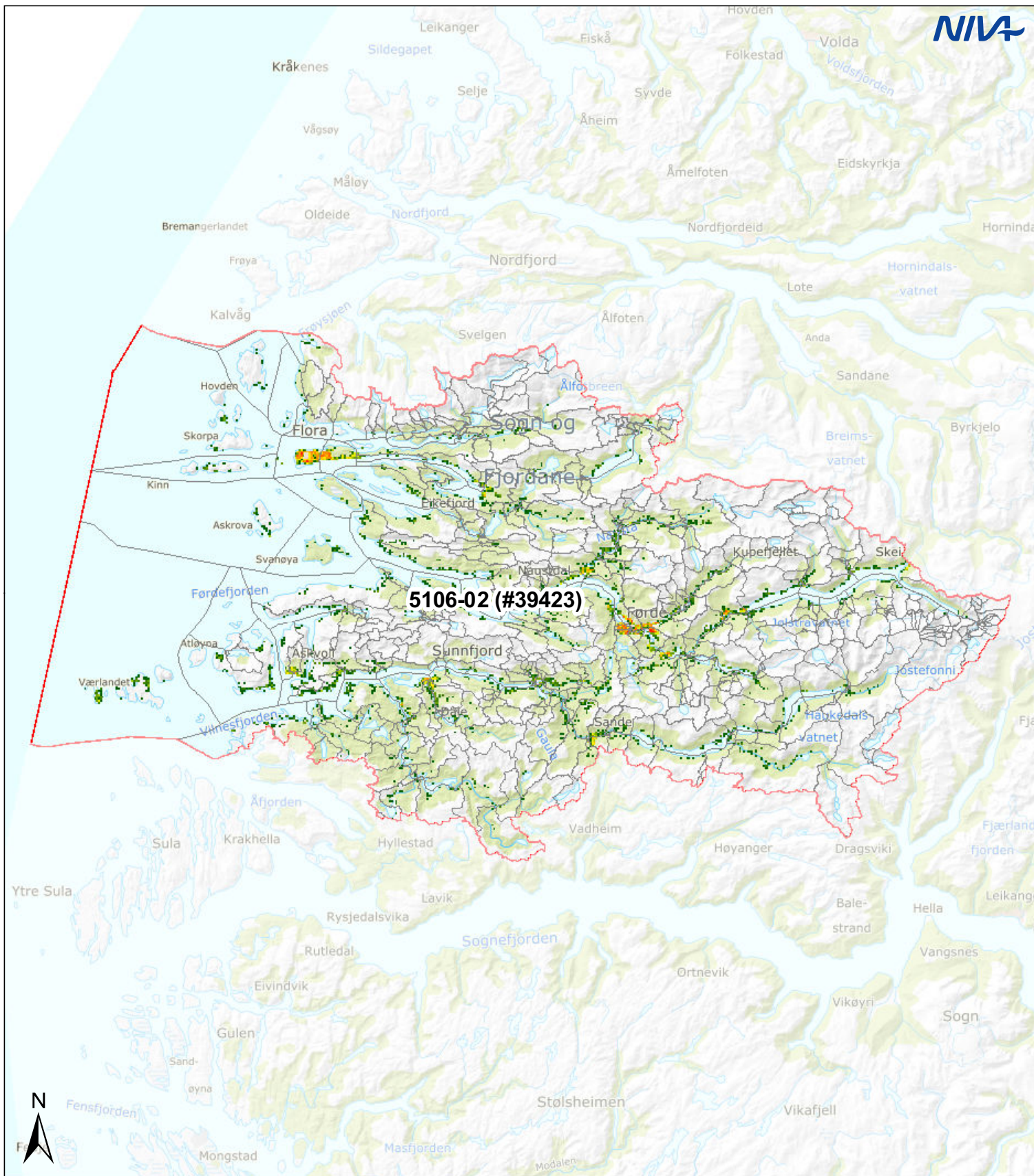

5106-02 (#39423)

Vannområde: Sunnfjord, 5106-02

Befolkning: 39423

Tegnforklaring:

Vannområde **Reginefelt** **Befolkning:**

			1 - 5		50.1 - 75
			5.1 - 10		75.1 - 100
			10.1 - 20		100.1 - 150
			20.1 - 30		150.1 - 200
			30.1 - 50		200.1 - 2 362

Kartkilder:
 Vannområder - NVE/Vann-nett
 Regine - NVE
 Bakgrunnskart - Kartverket/WMS
 Befolkning: SSB/250 m ruter

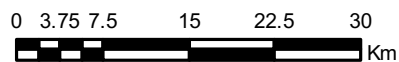

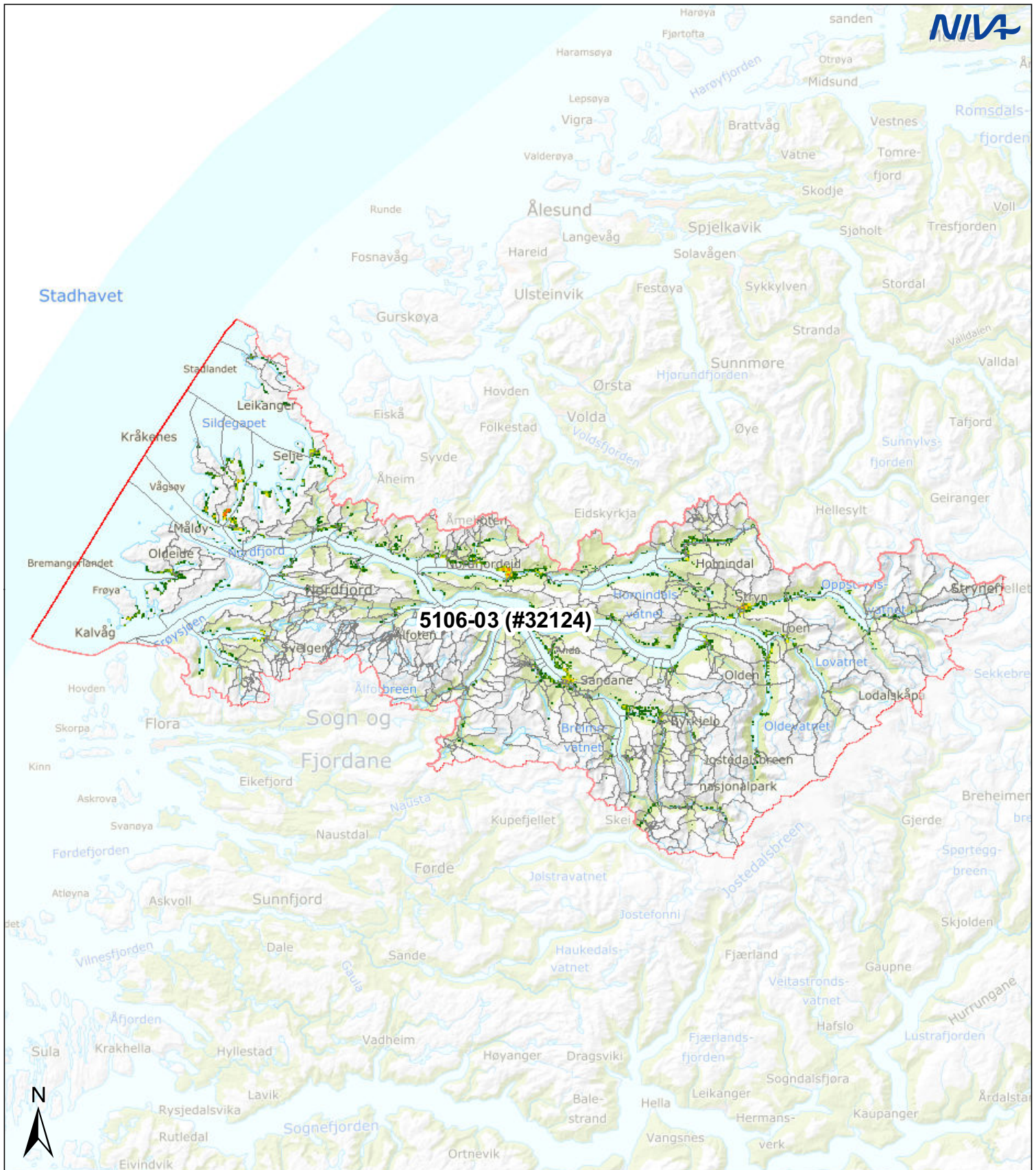

Vannområde: Nordfjord, 5106-03

Befolkning: 32124

Tegnforklaring:

Vannområde	Reginefelt	Befolkning:	
		1 - 5	50.1 - 75
		5.1 - 10	75.1 - 100
		10.1 - 20	100.1 - 150
		20.1 - 30	150.1 - 200
		30.1 - 50	200.1 - 2 362

Kartkilder:
 Vannområder - NVE/Vann-nett
 Regine - NVE
 Bakgrunnskart - Kartverket/WMS
 Befolkning: SSB/250 m ruter

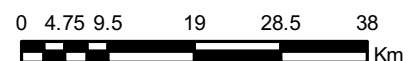

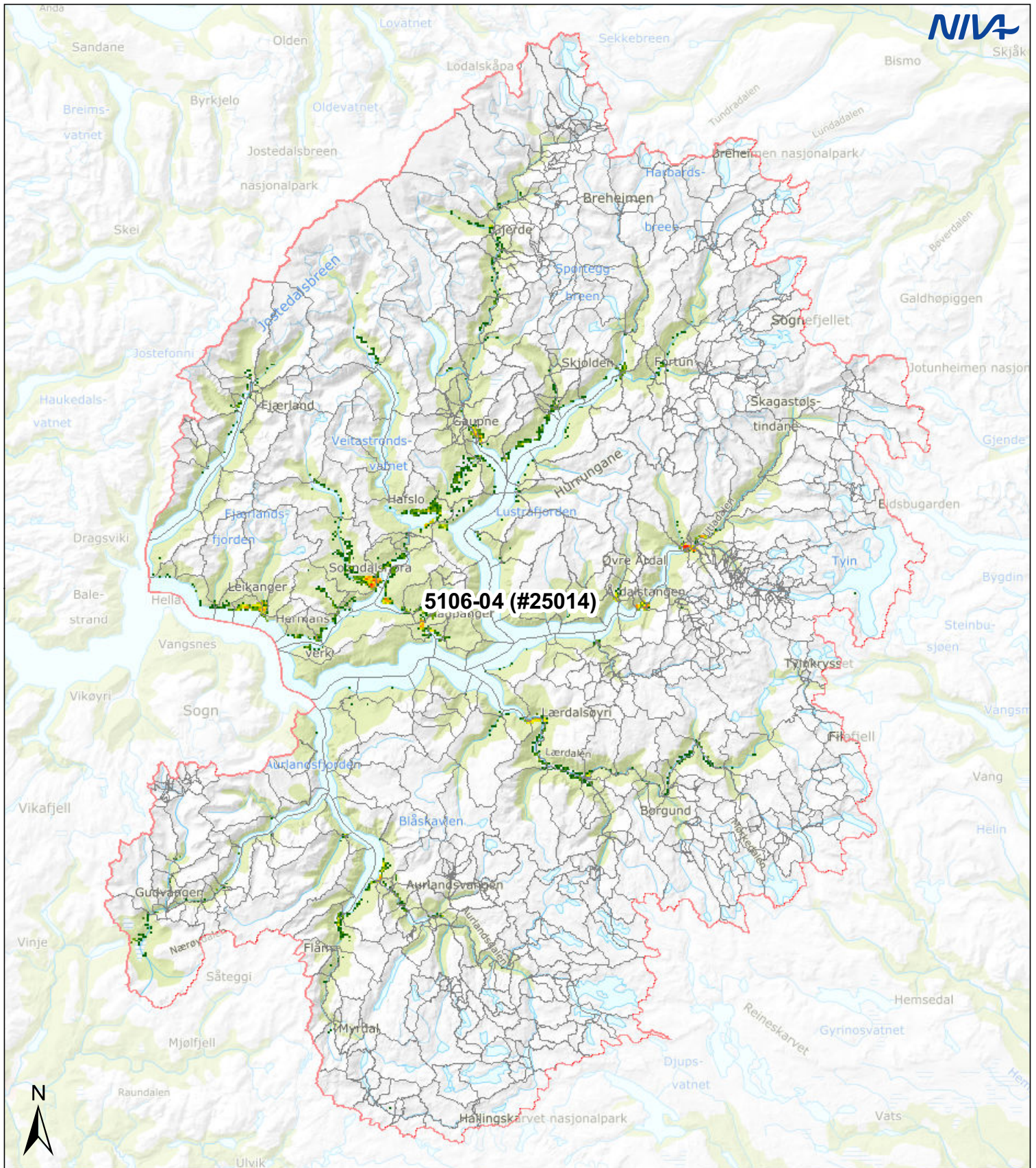

Vannområde: Indre Sogn, 5106-04

Befolkning: 25014

Tegnforklaring:

Vannområde	Reginefelt	Befolkning:	
		1 - 5	50.1 - 75
		5.1 - 10	75.1 - 100
		10.1 - 20	100.1 - 150
		20.1 - 30	150.1 - 200
		30.1 - 50	200.1 - 2 362

Kartkilder:
 Vannområder - NVE/Vann-nett
 Regine - NVE
 Bakgrunnskart - Kartverket/WMS
 Befolkning: SSB/250 m ruter

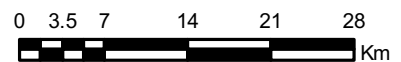

NIVA: Norges ledende kompetansesenter på vannmiljø

NIVA gir offentlig vannforvaltning, næringsliv og allmennheten grunnlag for god vannforvaltning gjennom oppdragsbasert forsknings-, utrednings- og utviklingsarbeid. NIVA kjennetegnes ved stor faglig bredde og godt kontaktnett til fagmiljøer i inn- og utland. Faglig tyngde, tverrfaglig arbeidsform og en helhetlig tilnæringsmåte er vårt grunnlag for å være en god rådgiver for forvaltning og samfunnsniv.



Norsk institutt for vannforskning

Gaustadalléen 21 • 0349 Oslo
Telefon: 02348 • Faks: 22 18 52 00
www.niva.no • post@niva.no